



GOBIERNO
DE SONORA

Secretaría de Agricultura, Ganadería, Recursos Hidráulicos, Pesca y Acuacultura

Estructura General

Diciembre 2025

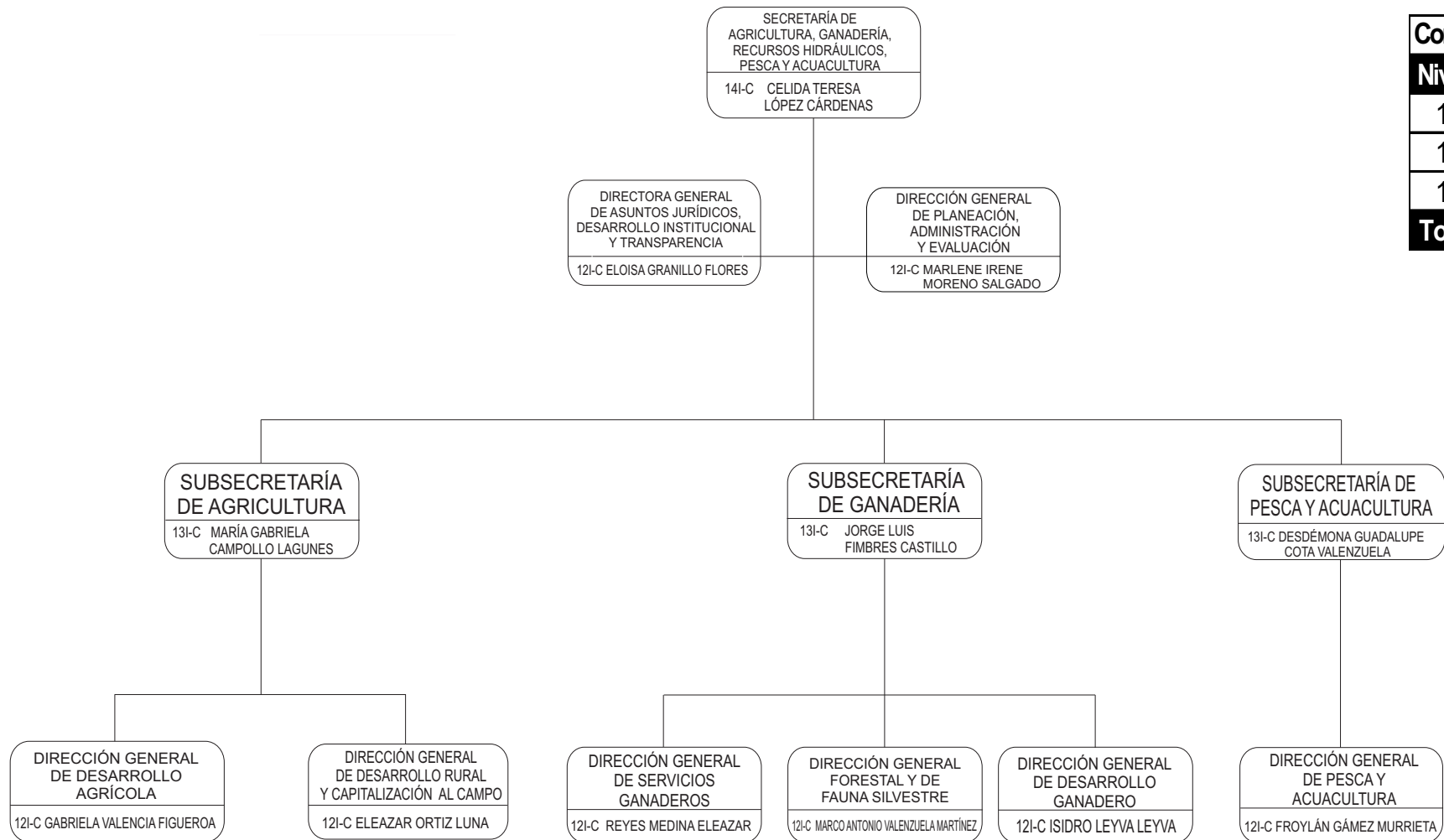

Confianza:	
Nivel	No.
14	1
13	3
12	8
Total	12



GOBIERNO
DE SONORA

Secretaría de Agricultura, Ganadería, Recursos Hidráulicos, Pesca y Acuacultura

Secretaría

Diciembre 2025

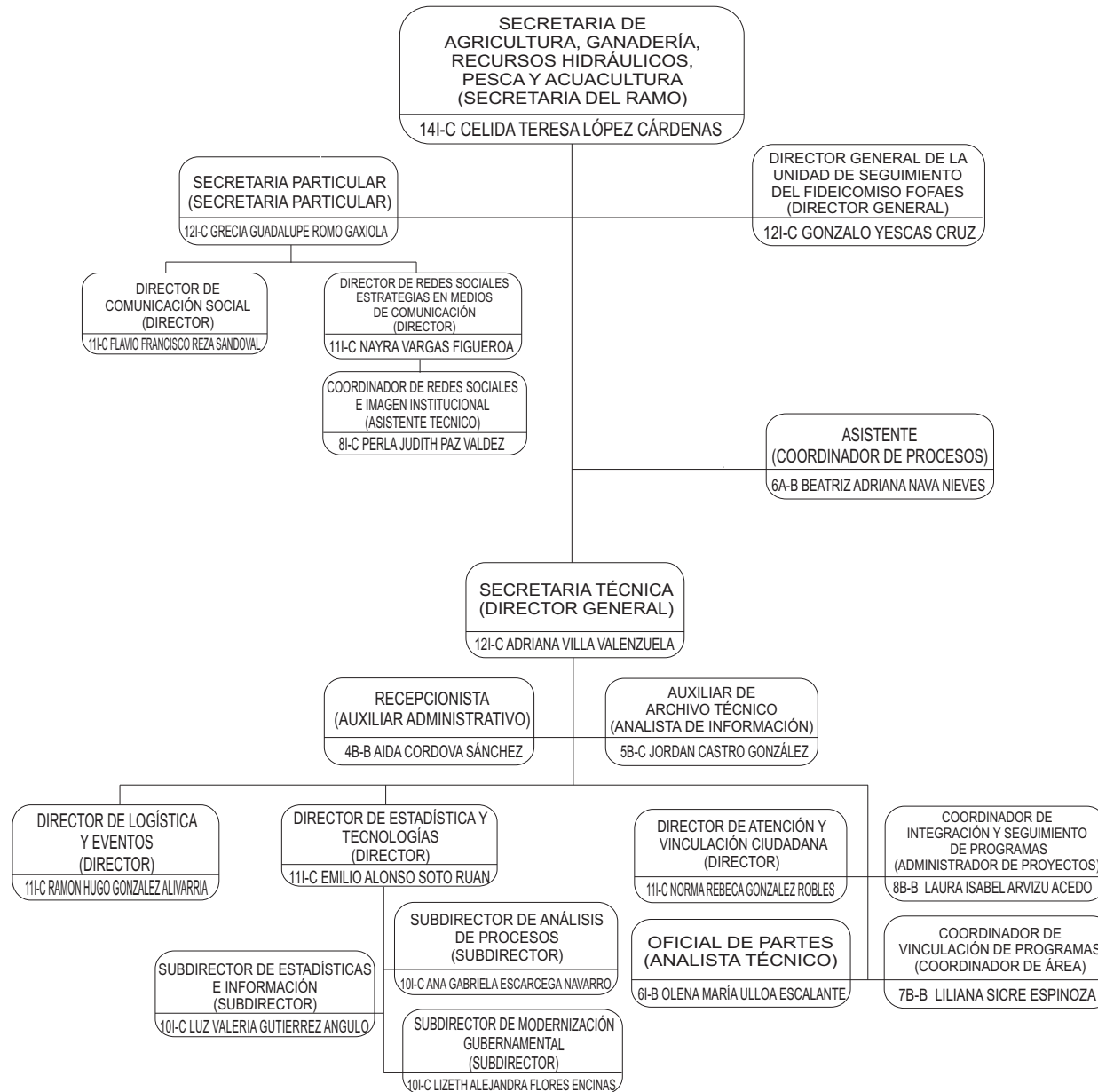

Confianza:

Nivel	No.
14	1
12	3
11	5
10	3
8	1
5	1
Total	14

Base:

Nivel	No.
8	1
7	1
6	2
4	1
Total	5

Total 19



GOBIERNO
DE SONORA

Secretaría de Agricultura, Ganadería, Recursos Hidráulicos, Pesca y Acuicultura

Subsecretaría de Agricultura

Diciembre 2025

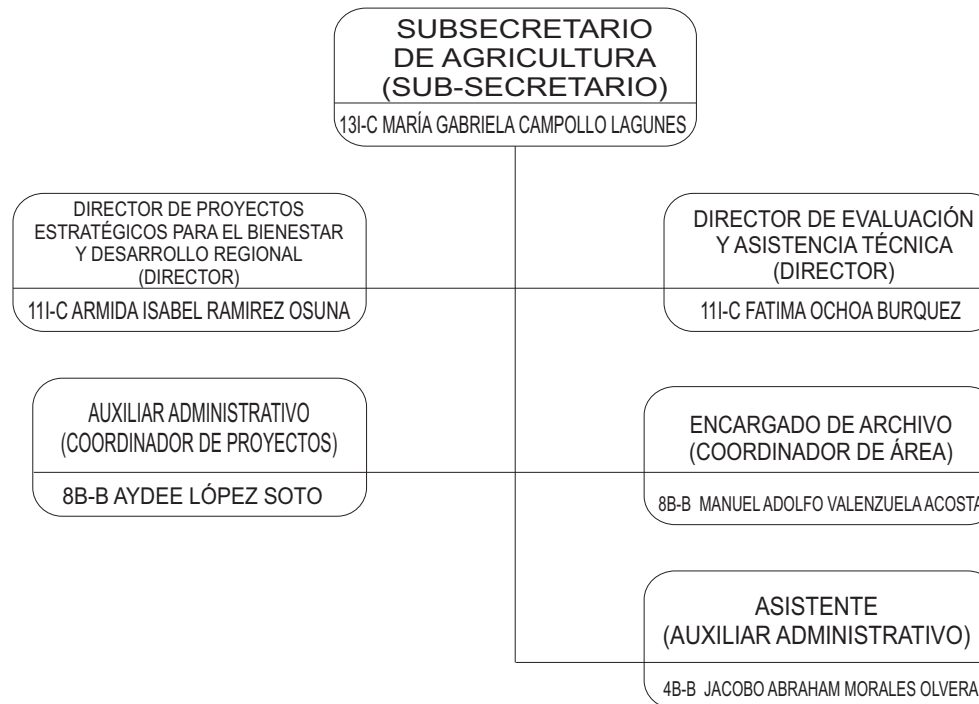

Confianza:	
Nivel	No.
13	1
11	2
Total	3

Base:	
Nivel	No.
4	1
8	2
Total	3

Total	6
--------------	----------



GOBIERNO
DE SONORA

Secretaría de Agricultura, Ganadería, Recursos Hidráulicos, Pesca y Acuicultura

Subsecretaría de Ganadería

Diciembre 2025

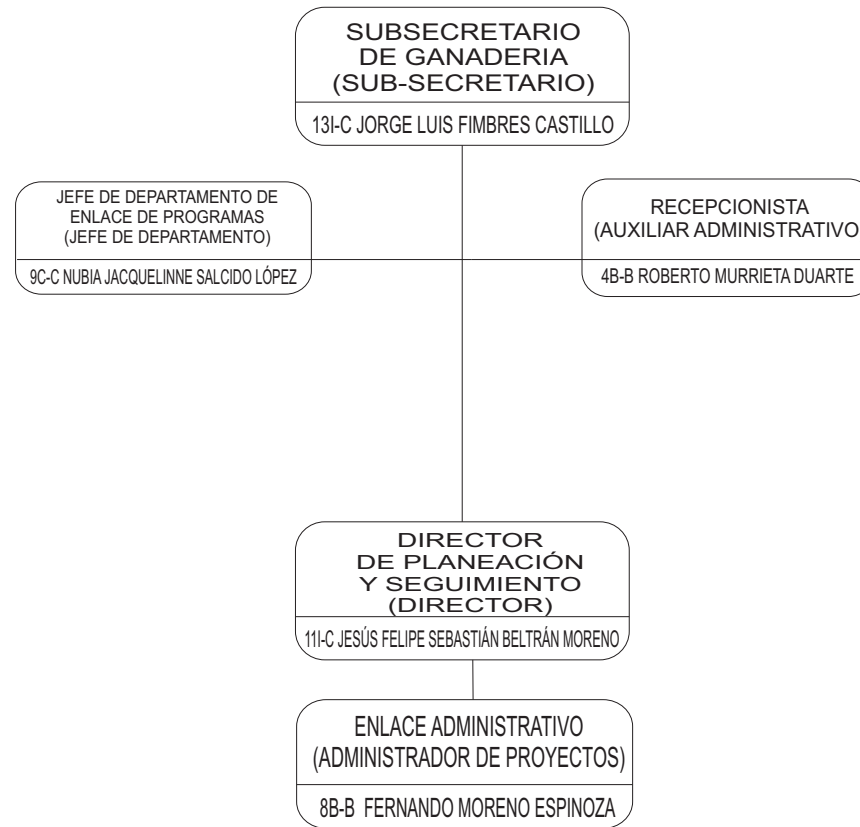

Confianza:	
Nivel	No.
13	1
11	1
9	1
Total	3

Base:	
Nivel	No.
4	1
8	1
Total	2

Total	5
-------	---



GOBIERNO
DE SONORA

Secretaría de Agricultura, Ganadería, Recursos Hidráulicos, Pesca y Acuicultura

Subsecretaría de Ganadería

Dirección General de Servicios Ganaderos

Diciembre 2025

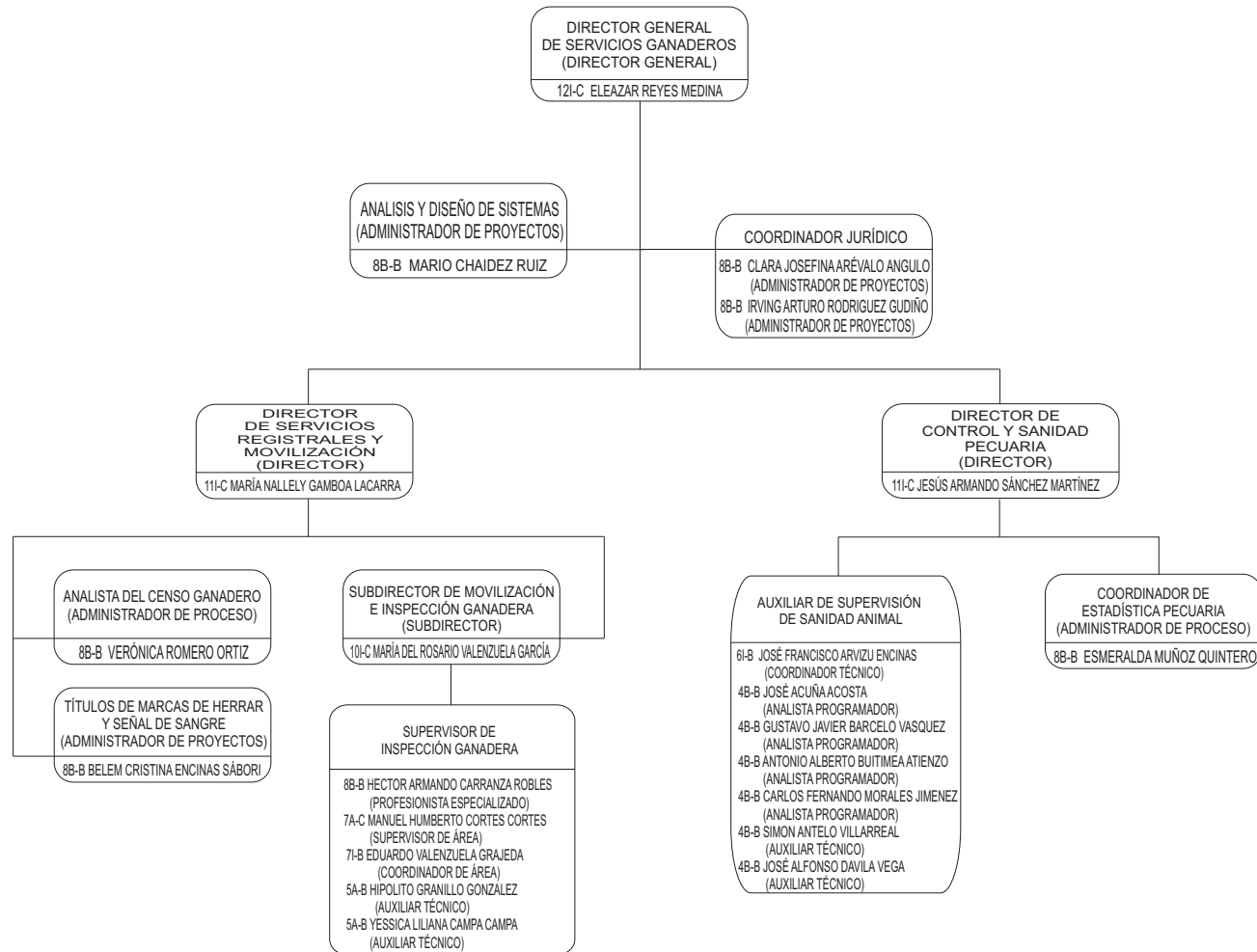

Confianza:	
Nivel	No.
12	1
11	2
10	1
7	1
Total	5

Base:	
Nivel	No.
8	7
7	1
6	1
4	8
Total	17

Total	22
-------	----

PERSONAL COMISIONADO	
88-B ANA BERTHA LÓPEZ VERDUGO (AUXILIAR ADMINISTRATIVO) SUTSPES	



GOBIERNO
DE SONORA

Secretaría de Agricultura, Ganadería, Recursos Hidráulicos, Pesca y Acuacultura

Dirección General de Planeación, Administración y Evaluación

Diciembre 2025

Confianza:	
Nivel	No.
12	1
11	5
10	2
8	1
7	2
Total	11

Base:	
Nivel	No.
8	5
7	4
6	5
5	1
4	3
Total	18

Total	29
-------	----

ART. 76 DE LA LEY ISSSTE SON
5A-B CRISTIAN VILLA ESPINOZA
(JEFE DE SECCIÓN)

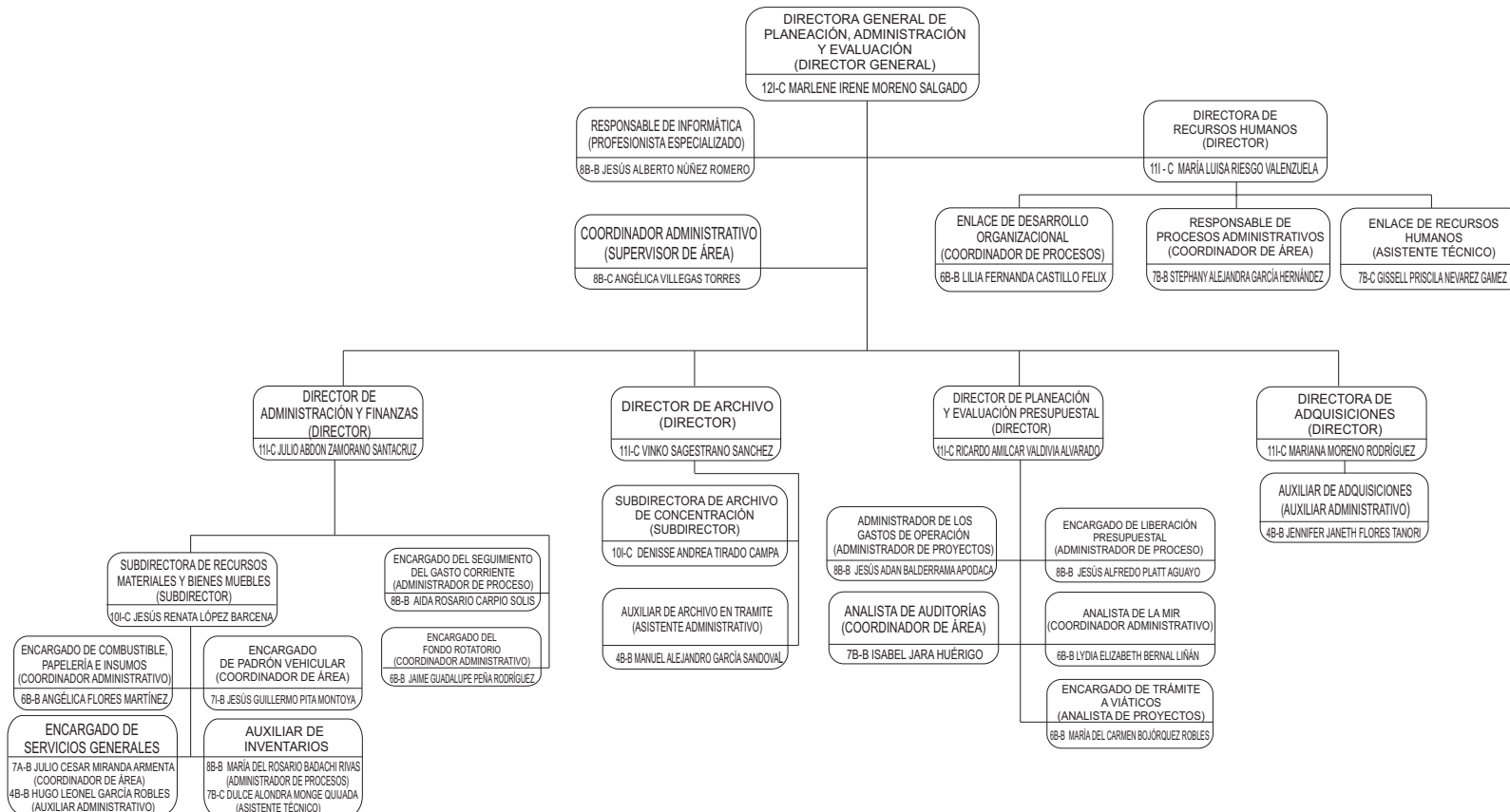



GOBIERNO
DE SONORA

Secretaría de Agricultura, Ganadería, Recursos Hidráulicos, Pesca y Acuicultura

Subsecretaría de Pesca y Acuicultura

Diciembre 2025

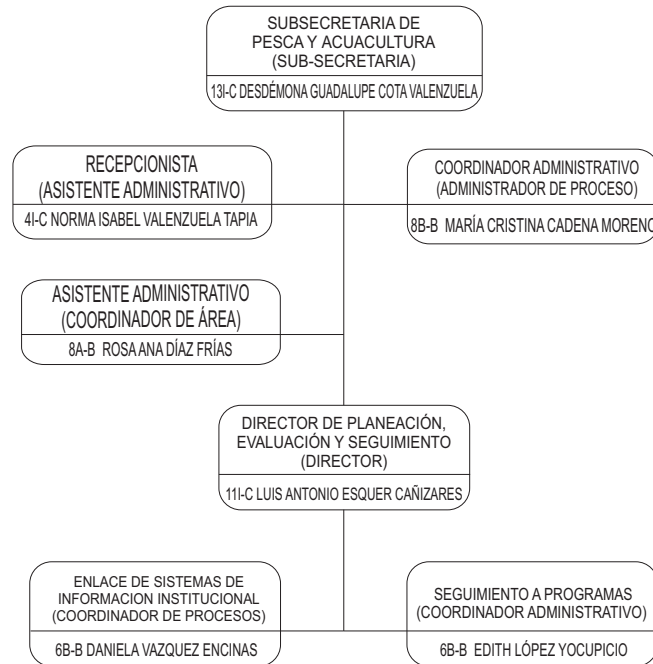

Confianza:	
Nivel	No.
13	1
11	1
4	1
Total	3

Base:	
Nivel	No.
8	2
6	2
Total	4

Total	7
-------	---

PERSONAL COMISIONADO
8B-B MARIBEL BALLESTEROS VERDUGO (ADMINISTRADOR DE PROYECTOS) SUTSPES



GOBIERNO
DE SONORA

Secretaría de Agricultura, Ganadería, Recursos Hidráulicos, Pesca y Acuicultura

Subsecretaría de Ganadería

Dirección General de Desarrollo Ganadero

Diciembre 2025

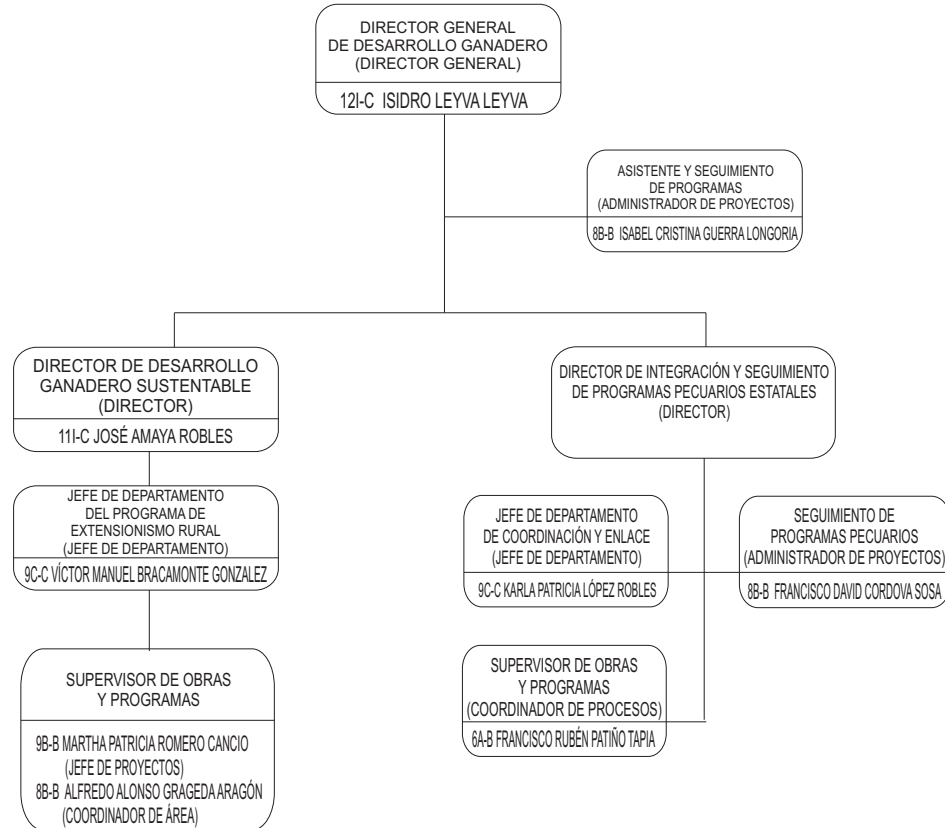

Confianza:	
Nivel	No.
12	1
11	2
9	2
Total	5

Base:	
Nivel	No.
9	1
8	3
6	1
Total	5

Total	10
-------	----



GOBIERNO
DE SONORA

Secretaría de Agricultura, Ganadería, Recursos Hidráulicos, Pesca y Acuacultura

Subsecretaría de Ganadería

Dirección General Forestal y de Fauna Silvestre

Diciembre 2025

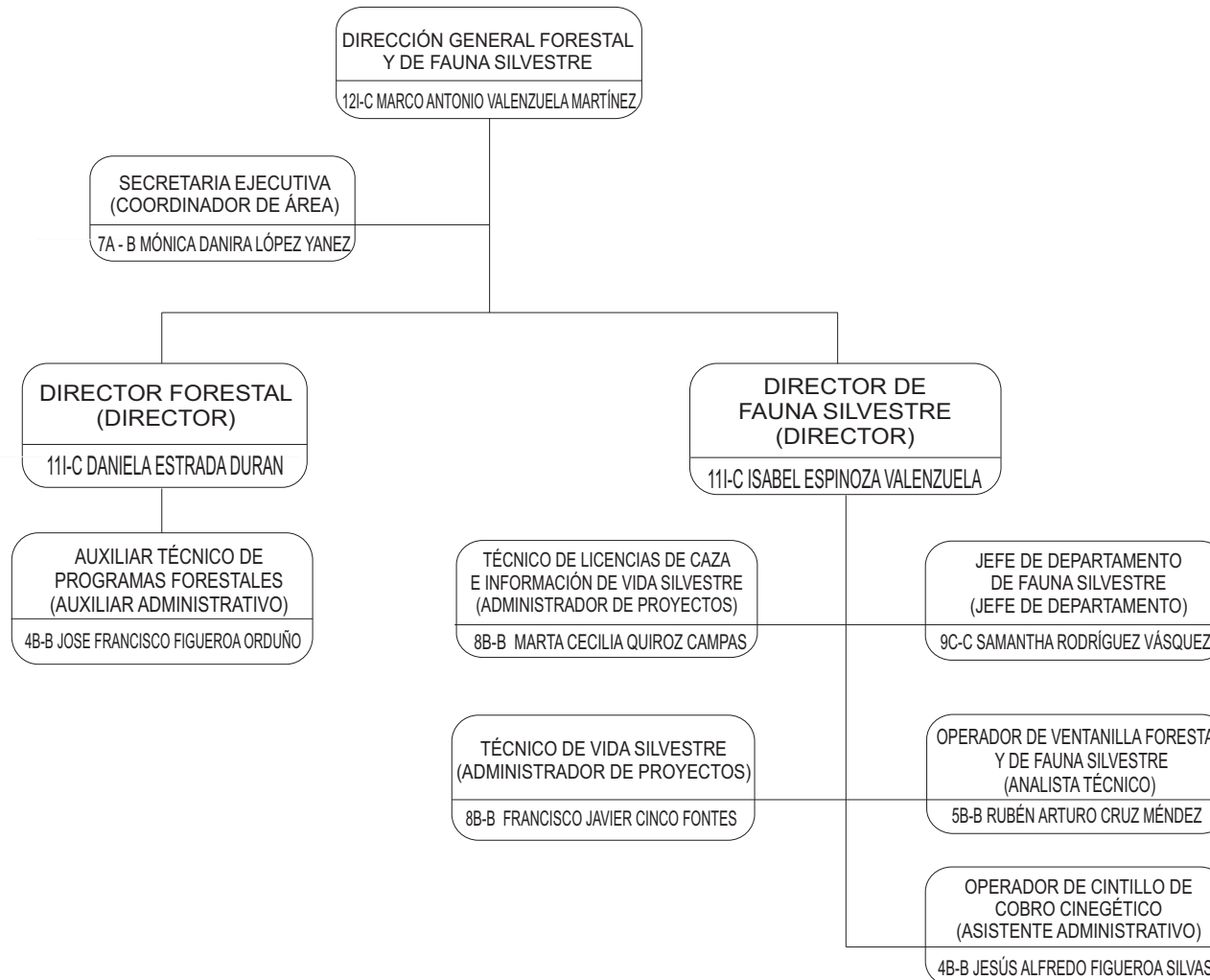

Confianza:	
Nivel	No.
12	1
11	2
9	1
Total	4

Base:	
Nivel	No.
8	2
7	1
5	1
4	2
Total	6

Total 10



GOBIERNO
DE SONORA

Secretaría de Agricultura, Ganadería, Recursos Hidráulicos, Pesca y Acuicultura

Subsecretaría de Agricultura

Dirección General de Desarrollo Rural y Capitalización al Campo

Diciembre 2025

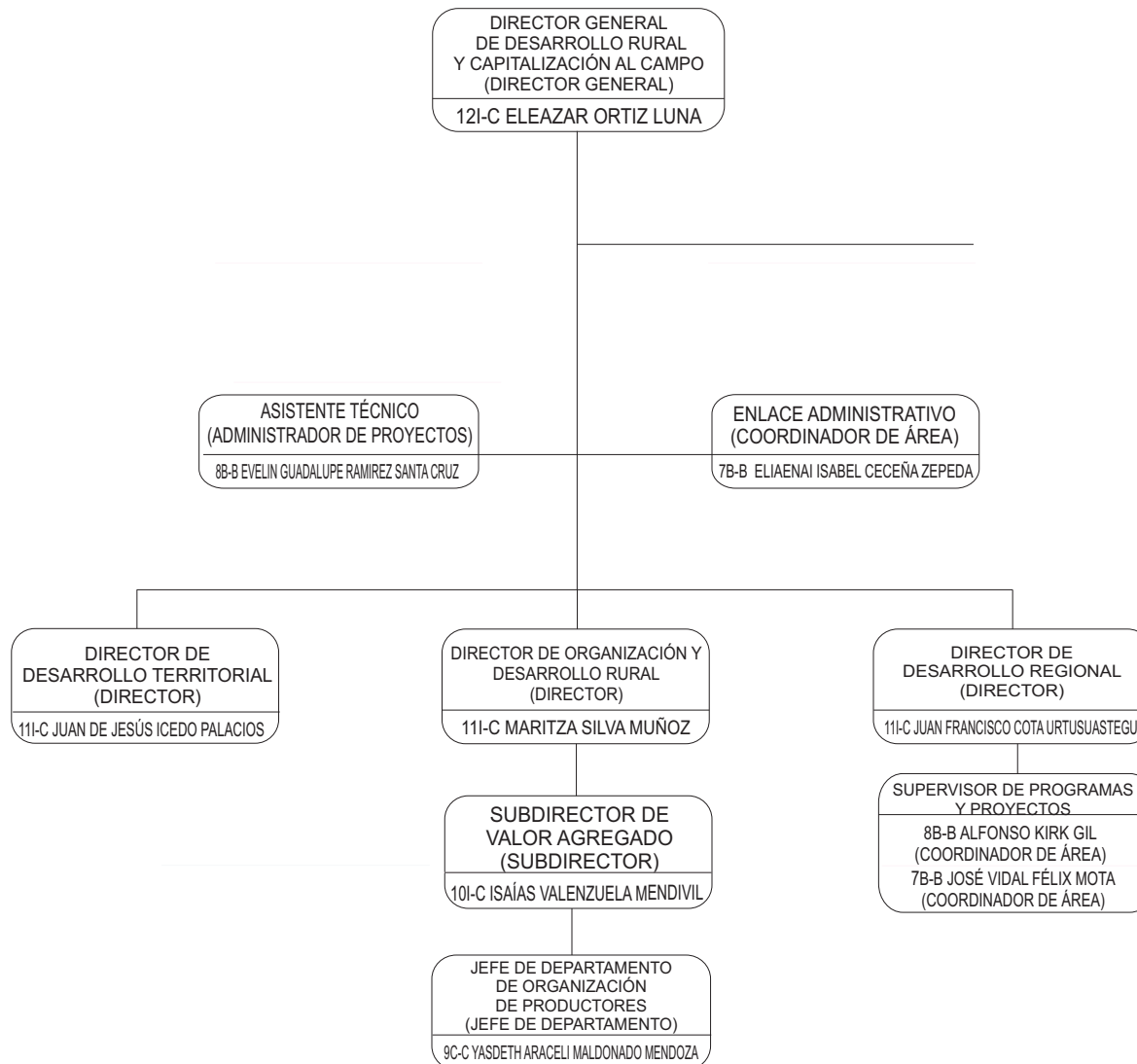

Confianza:	
Nivel	No.
12	1
11	3
10	1
9	1
Total	6

Base:	
Nivel	No.
8	3
7	2
Total	5

Total	11
-------	----

PERSONAL COMISIONADO	
8B-B JOSE ANGEL PACHECO GALINDO (ADMINISTRADOR DE PROCESO) SUTSPES	



GOBIERNO
DE SONORA

Secretaría de Agricultura, Ganadería, Recursos Hidráulicos, Pesca y Acuacultura

Subsecretaría de Agricultura

Dirección General de Desarrollo Agrícola

Diciembre 2025

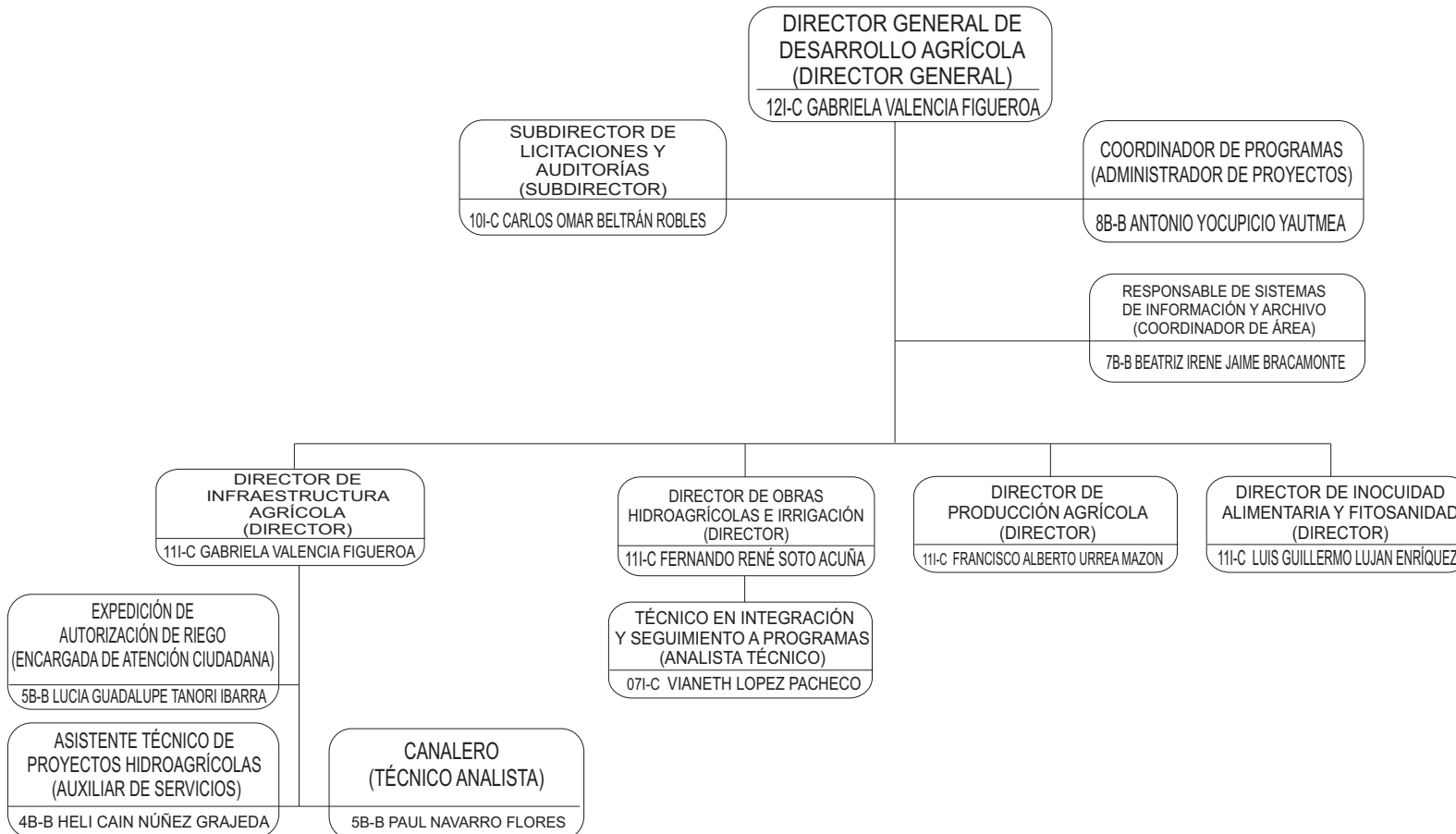

Confianza:

Nivel	No.
12	1
11	4
10	1
7	1
Total	7

Base:

Nivel	No.
8	1
7	1
5	2
4	1
Total	5

Total 12



GOBIERNO
DE SONORA

Secretaría de Agricultura, Ganadería, Recursos Hidráulicos, Pesca y Acuicultura

Subsecretaría de Pesca y Acuicultura

Dirección General de Pesca y Acuicultura

Diciembre 2025

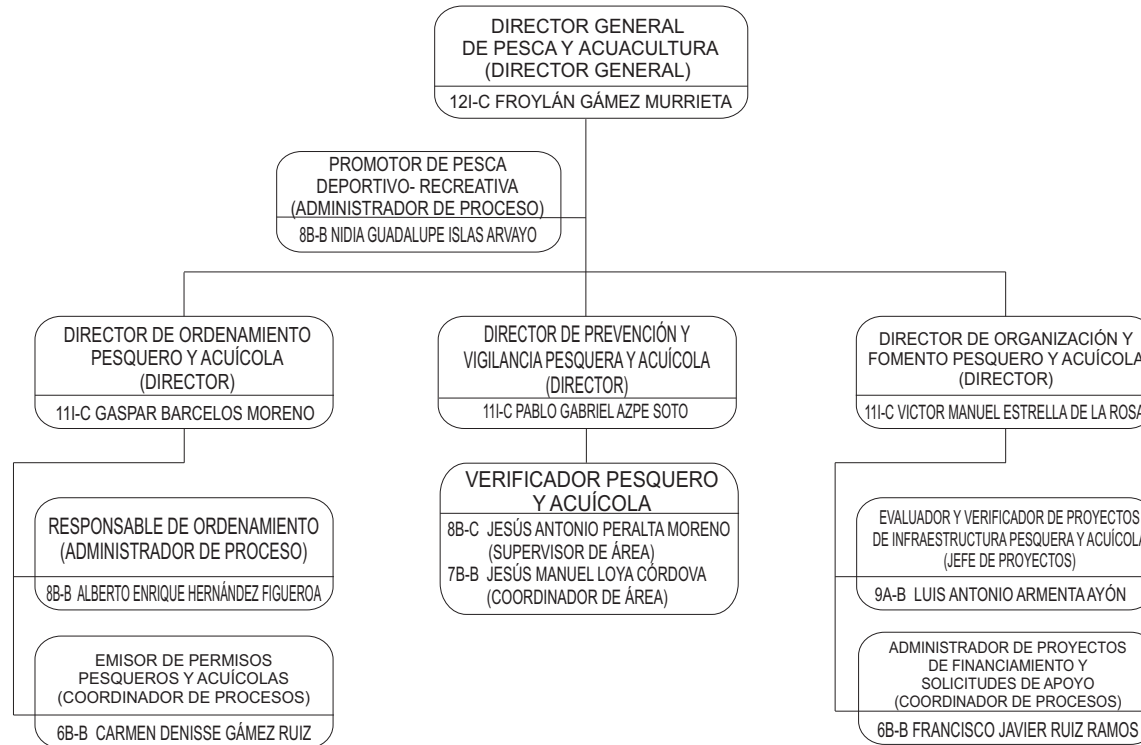

Confianza:	
Nivel	No.
12	1
11	3
8	1
Total	5

Base:	
Nivel	No.
9	1
8	2
7	1
6	2
Total	6

Total	11
--------------	-----------



GOBIERNO
DE SONORA

Secretaría de Agricultura, Ganadería, Recursos Hidráulicos, Pesca y Acuacultura

Subsecretaría de Pesca y Acuacultura

Dirección General de Asuntos Jurídicos, Desarrollo Institucional y Transparencia

Diciembre 2025

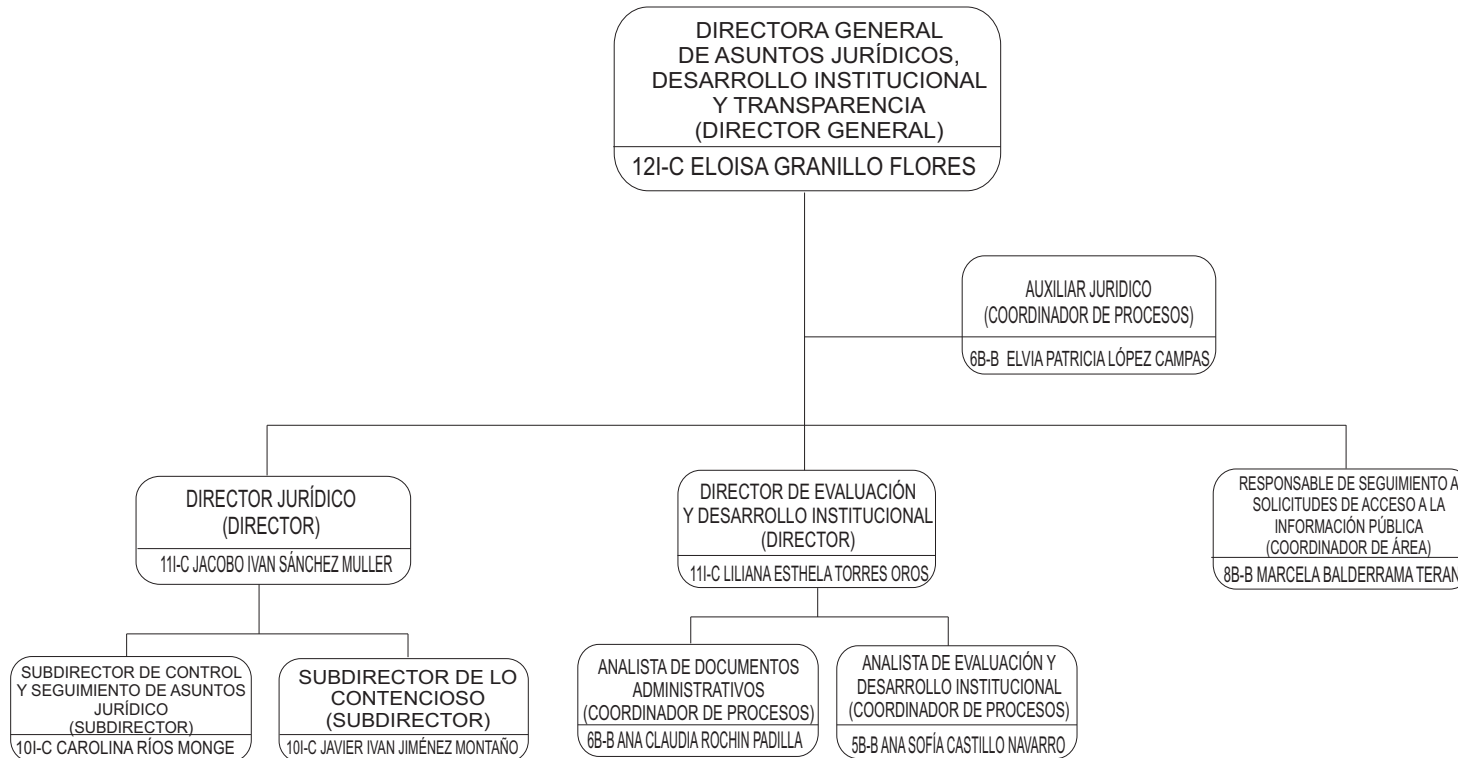

Confianza:	
Nivel	No.
12	1
11	2
10	2
Total	5

Base:	
Nivel	No.
8	1
6	2
5	1
Total	4

Total	9
-------	---