

Financiamiento al sector agroalimentario

Hay recursos disponibles?



Quiénes somos

Somos un conjunto de fideicomisos del **Banco de México**, con más de 65 años de experiencia en el financiamiento de los sectores agropecuario, forestal, pesquero y medio rural del país, dedicada a impulsar y a desarrollar las actividades económicas de productores, empresas y demás participantes relacionados a la integración de las cadenas de valor agroalimentarias.



Cómo operamos

Operamos a través de la banca comercial y otros intermediarios financieros como sofomes, uniones de crédito, cajas y otras entidades financieras y agentes tecnológicos autorizados.

Canalizamos nuestros recursos económicos y apoyos, para financiar la producción primaria, la agroindustria, la comercialización y demás servicios relacionados a la integración de las cadenas de valor.

Contamos con 5 oficinas de atención y una extensa red de agentes tecnológicos para hacer llegar nuestros recursos a todo el estado.



Intermediarios Financieros Bancarios

Intermediarios Financieros No Bancarios (Sofomes y Unión de crédito)

Clientes: Productores agropecuarios que reciben financiamiento y acompañamiento técnico

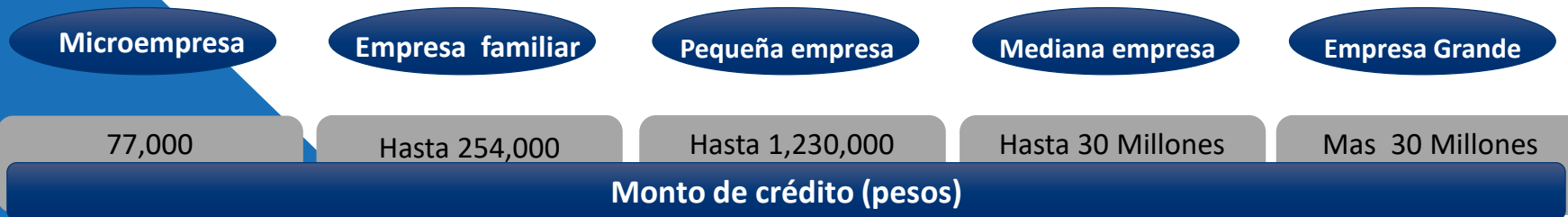

Nuestros servicios

Crédito, garantías y apoyos



Nuestro Modelo de Negocio

- Micro, Pequeña, Mediana Empresa y Empresa Familiar sin acceso o acceso insuficiente al crédito.

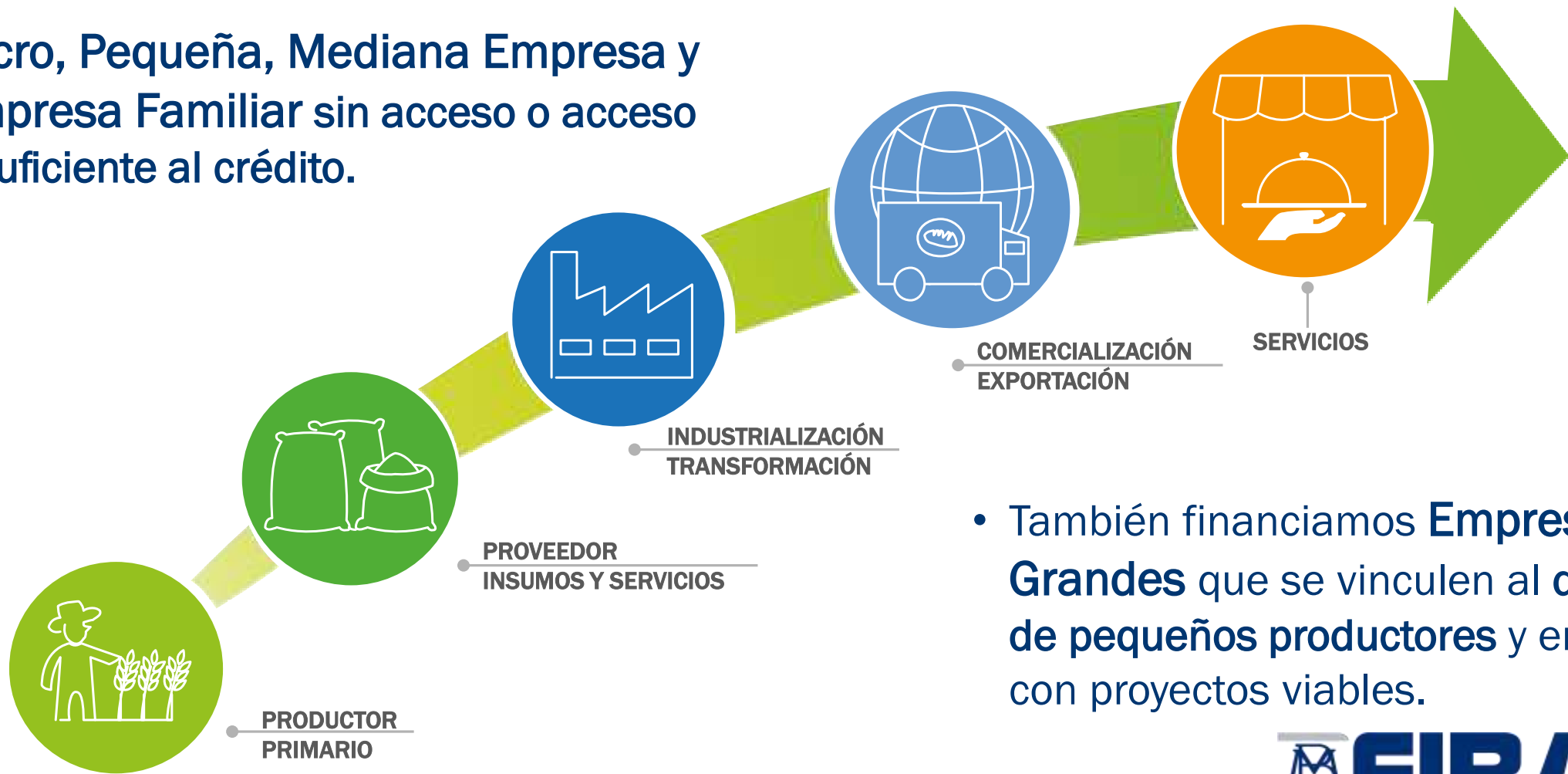

- También financiamos **Empresas Grandes** que se vinculen al desarrollo de pequeños productores y empresas con proyectos viables.

Total de Financiamiento *Nacional*

El flujo de crédito en promedio a nivel nacional de 2018 a 2022 ha sido de 345 mil mdp, registrando una **TMCA de 11.1%**. El crédito **refaccionario** representa el **15%** de participación, motivo de la capitalización y modernización de las empresas del sector agroalimentario.

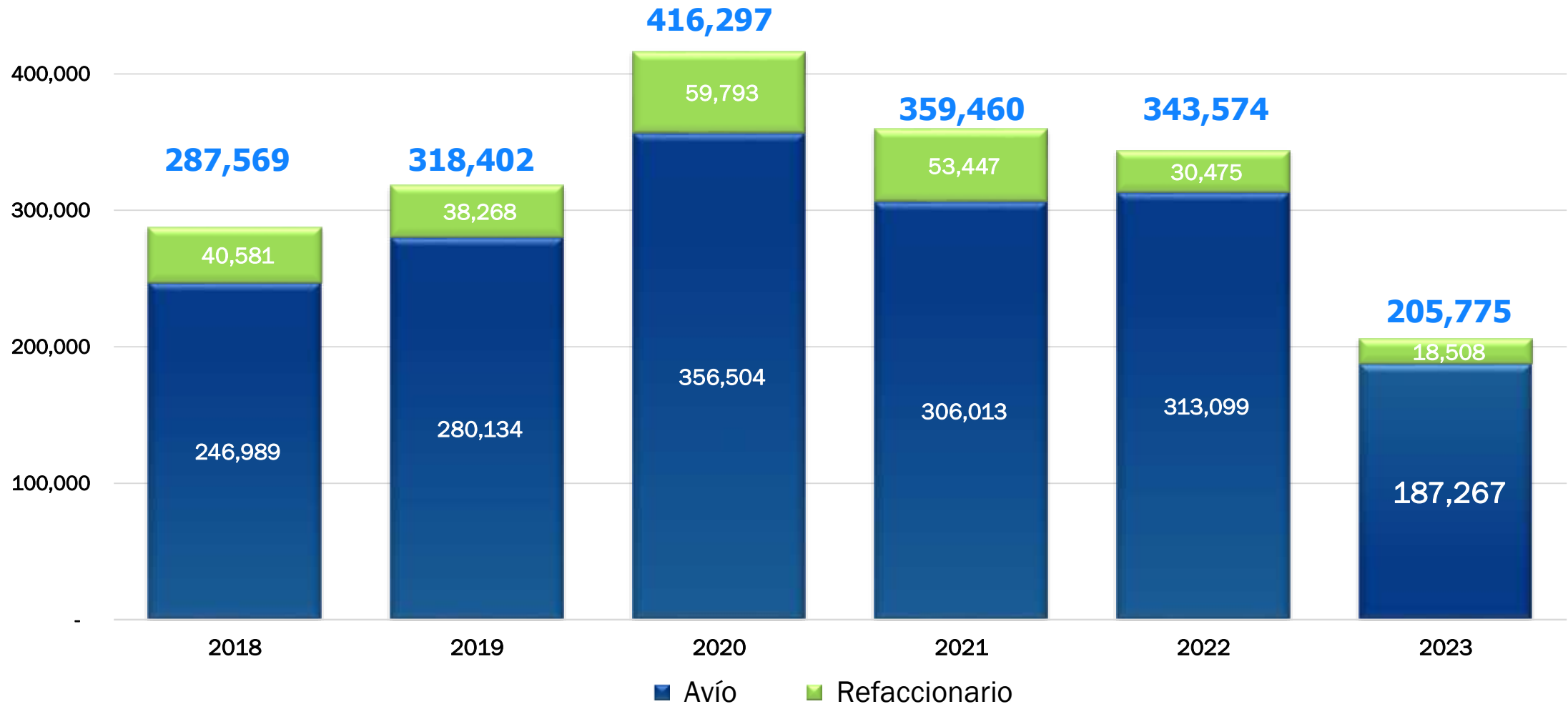

Fuente: FIRA con Información del Sistema Ebis. Millones de pesos.

Total de Financiamiento *Sonora*

El flujo de crédito en promedio en Sonora de 2018 a 2022 ha sido de 21 mil mdp, registrando una **TMCA de 11%**. El crédito **refaccionario** representa el **14%** de participación, motivo de la capitalización y modernización de las empresas del sector agroalimentario.

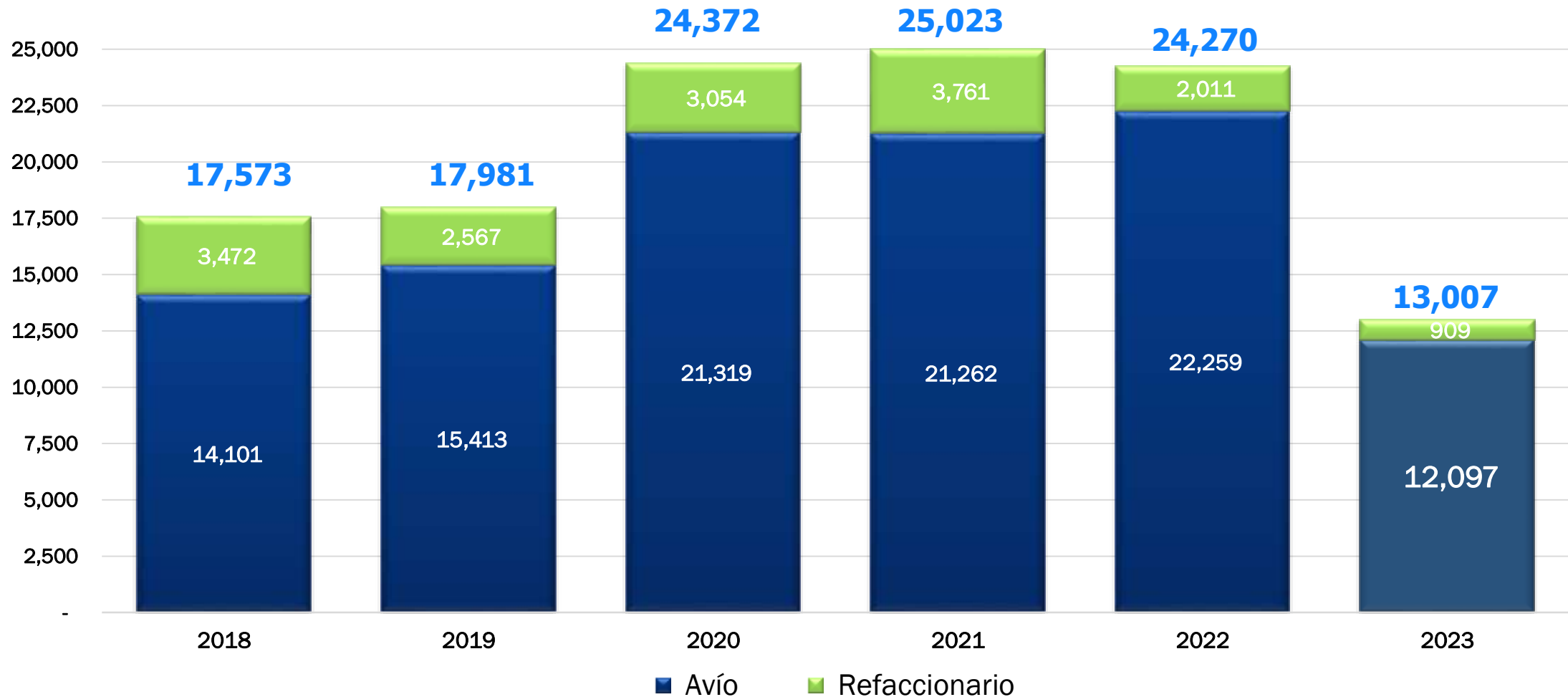

Crédito FIRA en 2022 por cadena en Sonora

Cadena	E1 - Micro Empresa	E2 - Empresa Familiar	E3 - Pequeña Empresa	E4 - Mediana Empresa	E5 - Empresa Grande	Total general
TRIGO	1	53	912	1,440	2,536	4,943
CARNE	7	13	82	290	3,276	3,668
CAMARÓN	0	0	85	224	2,150	2,460
PORCINO	0	0	0	87	1,723	1,809
INSUMOS	2	7	49	138	1,345	1,541
MAIZ	3	7	178	424	571	1,183
SERVICIOS FINANCIEROS	0	11	194	619	234	1,059
VID	6	1	1	107	913	1,028
JITOMATE	0	0	0	24	622	646
CHILE	0	0	19	66	426	511
CALABAZA	0	0	0	11	477	488
MATERIAL ELECTRICO	0	0	0	0	437	437
OTRAS CADENAS PRODUC.	50	0	7	183	140	380
HUEVO	0	0	0	0	333	333
ESPARRAGO	0	0	0	123	209	331
SANDIA	0	0	7	35	256	297
ALIMENTOS BALANCEADOS	0	0	0	0	296	296
RESTO	1	10	109	674	2,064	2,859
Total	70	103	1,644	4,446	18,007	24,270

Fuente: FIRA con Información del Sistema Ebis 31/12/2022., monto en mdp.

Respaldo FIRA por intermediario financiero en Sonora en

Intermediario	E1 - Micro Empresa	E2 - Empresa Familiar	E3 - Pequeña Empresa	E4 - Mediana Empresa	E5 - Empresa Grande	Total
BANCO SANTANDER	-	4	82	634	3,128	3,848
BANCO DEL BAJIO	3	34	501	935	1,899	3,372
HSBC MÉXICO	3	13	91	336	2,851	3,294
CARGILL	-	-	-	16	2,220	2,236
BBVA MEXICO	-	-	9	277	1,930	2,216
BANCO VE POR MAS	2	10	173	433	1,322	1,939
BANCO SABADELL	-	0	20	74	1,140	1,234
BANAMEX	-	4	109	157	915	1,185
FINANCIERA NACIONAL	1	18	350	132	0	501
BANORTE	-	-	132	54	260	445
FINAGIL	-	3	65	148	224	440
BANCO REGIONAL	-	-	-	37	371	408
VIMIFOS	-	-	-	44	354	399
BANCO SCOTIABANK	4	1	1	32	345	382
BANCO MULTIVA	0	1	9	95	225	330
TEPEYAC	-	2	26	148	43	219
AGROFINANCIERA	0	2	24	182	-	207
RESTO	56	12	55	715	779	1,616
Total	70	103	1,644	4,446	18,007	24,270

Fuente: FIRA con Información del Sistema Ebis 31/12/2022; monto en mdp.



Con FIRA ¡Sí es posible!

Programas de reconversión productiva en Sonora



Costo del dinero

Las tasas de interés de referencia y su comportamiento

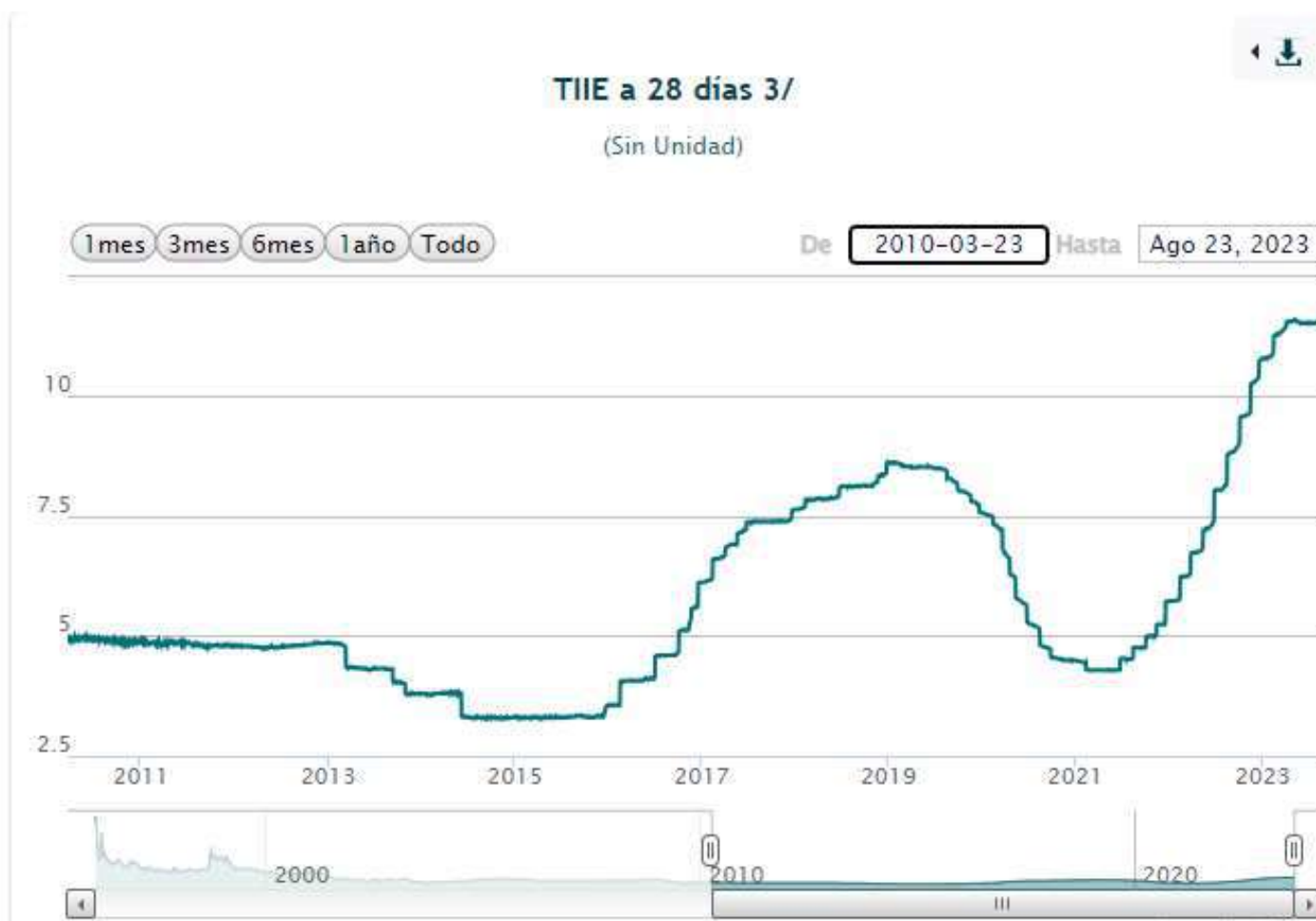

Costo del dinero

El costo del dinero está fuertemente impactado por el riesgo

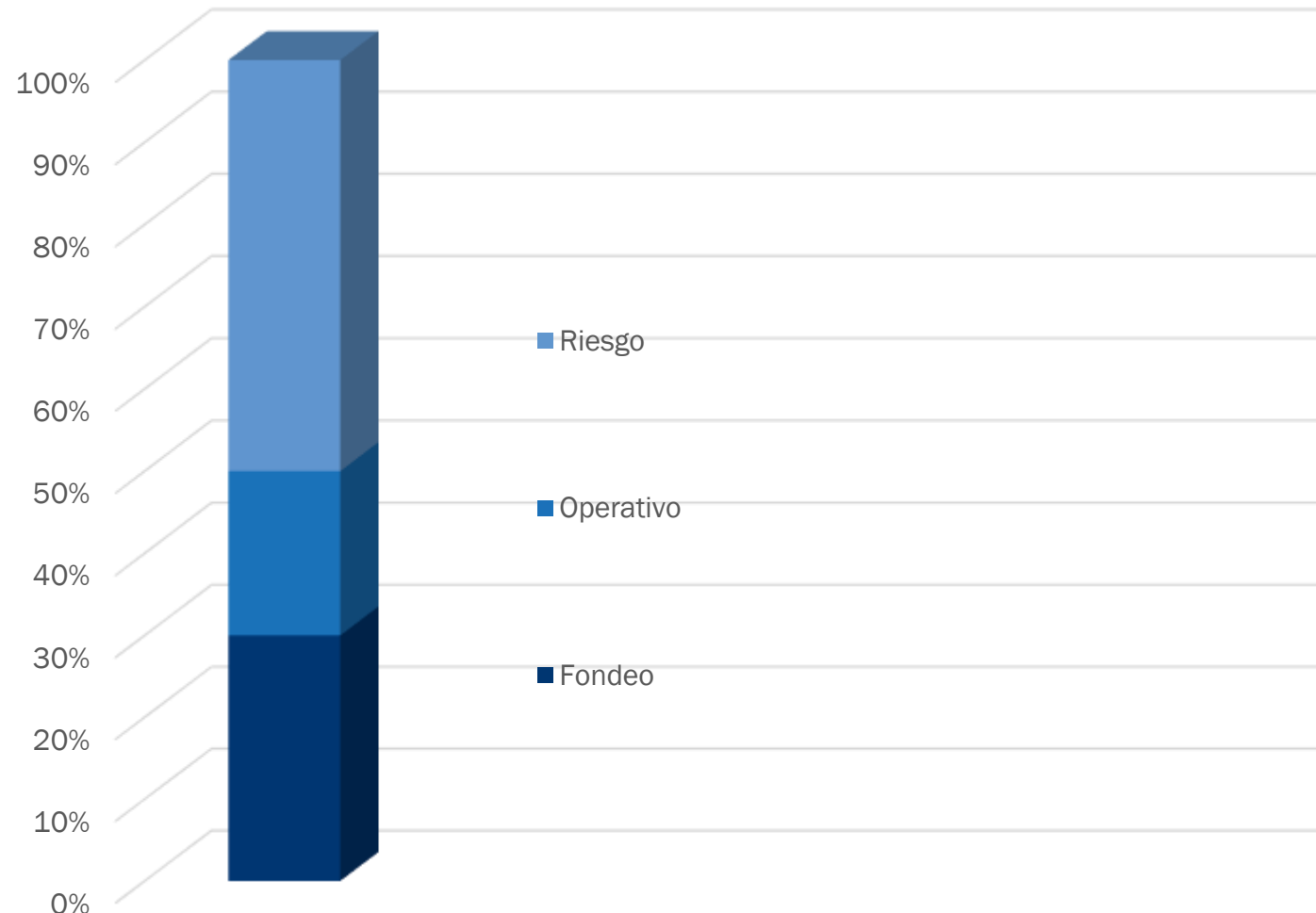

Impulsar la reconversión de cultivos es un reto

Impulsar el crecimiento y desarrollo de la horto-fruticultura en la región, mediante esquemas financieros competitivos, adecuados a los diferentes tipos y necesidades de inversión que se presentan en esta actividad, y programas tecnológicos y de apoyo.

Riego: Goteo * y Microaspersión *

Riego: Gravedad

	UTILIDAD \$/HA/AÑO/M3 AGUA	MANGO*	ARANDANO-MACETA*	ESPARRAGO*	NARANJA*	DATIL*
		1.76	63.56	1.13	5.36	12.33
GARBANZO-SIN.	0.90	2.0	70.6	1.3	6.0	13.7
GARBANZO-SON.	0.75	2.3	84.3	1.5	7.1	16.3
MAIZ-SIN.	2.53	0.7	25.1	0.4	2.1	4.9
MAIZ-SON	1.57	1.1	40.6	0.7	3.4	7.9
TRIGO-SON	0.16	10.7	387.3	6.9	32.7	75.1

VIDA UTIL	Años	20	10	10	20	20
INVERSION INICIAL	\$/Ha	113,642	2,922,367	544,172	242,279	502,441
AÑOS SIN PRODUCCIÓN	Años	3	1	1	3	4

Algunos conceptos de inversión financiables: Adquisición de tierra, cesión derechos de agua, establecimiento perennes, invernaderos, modernización pozos, arrendamiento parcelas, capital trabajo, vivienda para trabajadores, entre otros.



Fondo Nacional de Garantías (FONAGA)

Modalidades y Componentes

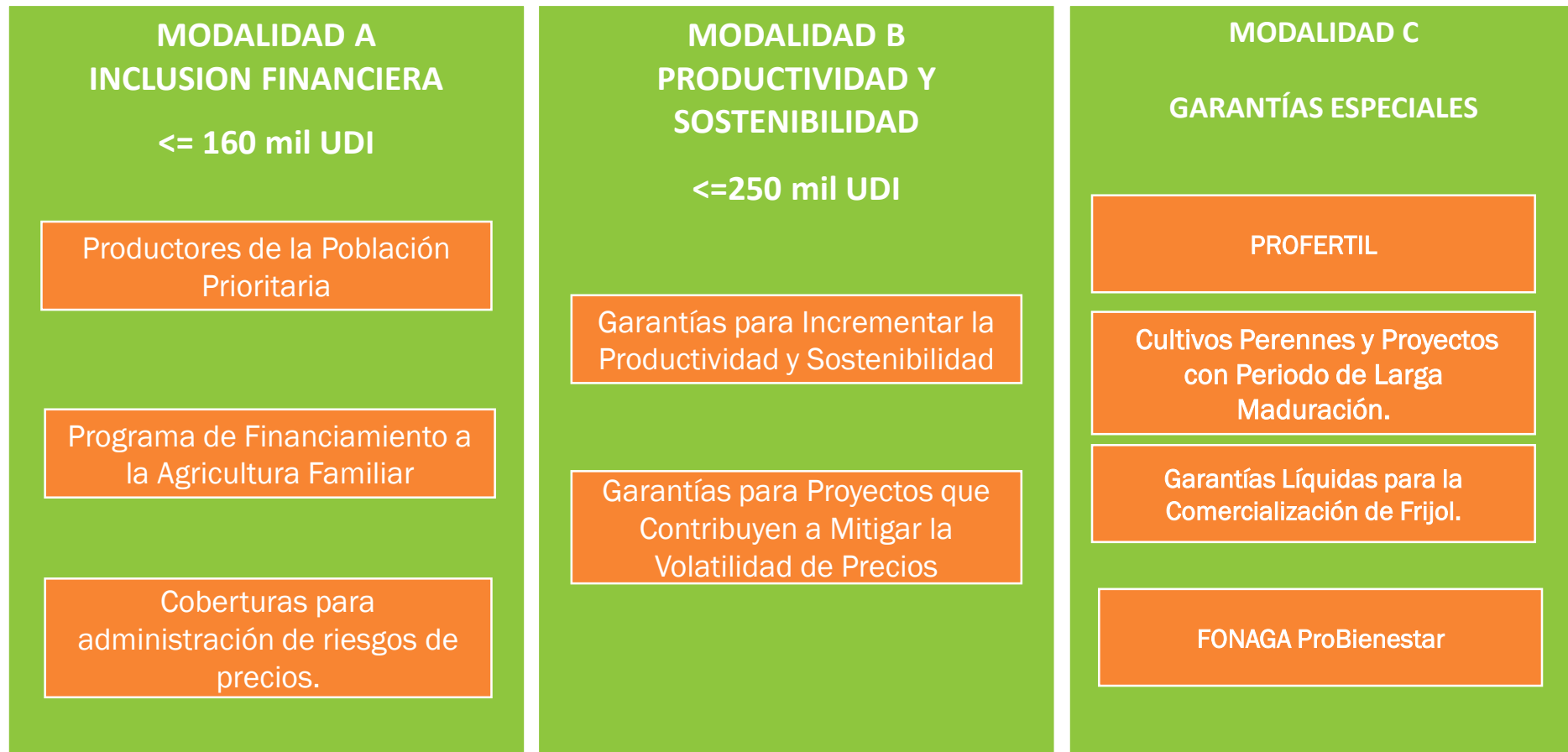

Cultivos Perennes y Proyectos con Periodo de Larga Maduración

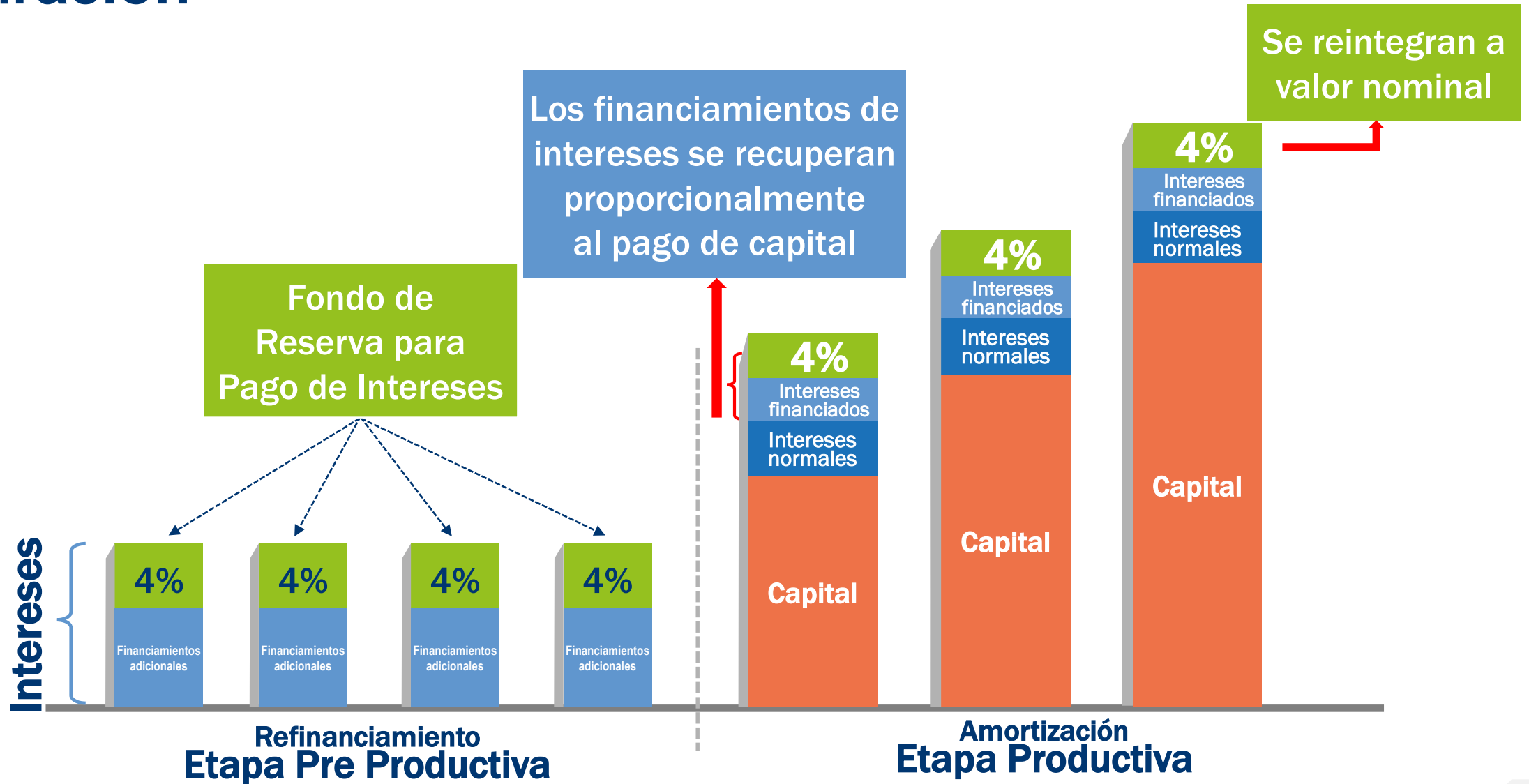

Proyectos elegibles



**Plantaciones de
cultivos perennes**



**Proyectos de
Infraestructura**



Naves Industriales

Fondo de Garantías para Uso Eficiente del Agua (FONAGUA)



Garantía



20% sobre el saldo respectivo del capital del crédito hasta su vencimiento final, hasta por 30 millones de UDIS y un plazo de hasta 14 años.

Cuando existan recuperaciones de crédito, se liberarán los recursos reservados de la Garantía para ese financiamiento, manteniendo el 20% de cobertura sobre el saldo del Capital

Bonificación en TI



Hasta **200 Puntos Base** para los primeros 10 millones de UDIS

Plazo de hasta 7 años

Al pago de los Intereses se bonifican los puntos correspondientes

De presentarse prepagos parciales o totales, el monto de la bonificación se ajustará al periodo efectivo y saldo del financiamiento.

Proem y Proif:

Fondo de garantía para pequeñas y medianas empresas

- Se constituye un Fondo de Garantía de Primeras Pérdidas para garantizar a los Intermediarios Financieros hasta el 12% del monto acumulado del crédito dispuesto en sus portafolios.

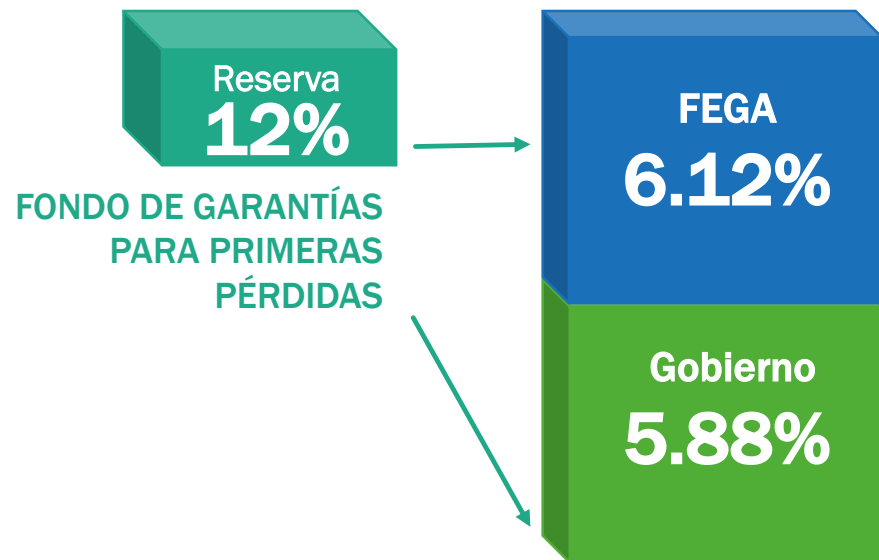

- A cada IF se le cubre el 100% de los primeros incumplimientos sin rebasar el 12% de su portafolio.
- Los recursos del fondo se administran por FEGA de manera mutual para todos los IF participantes.
- Respaldo para financiamiento de Agave
- Respaldo para Reconversión Productiva en Sonora
- Multiplica 17 veces en créditos, los recursos aportados por el gobierno.

Programa para el Desarrollo de Proveedores (PDP)

El Programa de Desarrollo de Proveedores es una estrategia de asociatividad entre productores primarios e industria, que permite fortalecer las competencias de pequeños y medianos productores agropecuarios para convertirlos en proveedores de mercados de mayor valor del producto que sea de interés.

Con este programa, FIRA fomenta la integración de las redes de valor

- Se establecen **mecanismos de administración de riesgos** que favorecen a los productores primarios e industria.
- Incentiva las **relaciones de negocio de largo plazo** a través de la formalización de contratos.
- Se promueve el **acceso al financiamiento**.
- Se **implementan tecnologías** que permiten incrementar rendimiento, reducir costos, y promover prácticas de sostenibilidad.

- Mecanismo para la fijación del precio de la materia prima
- Se establecen esquemas para la solución de controversias



- Asesoría técnica pagada por empresa o productor
- Estructuras técnicas dirigidas por consultor experto

- Empresa participa con garantías o avales
- Supervisión del proceso productivo

- Empresa funge como retenedor del pago
- Empresa provee insumos a proveedores

Apoyos para el fomento

Para asegurar que puedas ser sujeto de crédito y que tu proyecto logre ser rentable, aportamos recursos para la contratación de empresas y despachos de servicios especializados que puedan identificar, formular y evaluar tus proyectos de negocio.



Apoyo para organización de productores y estructuración de proyectos para el financiamiento.

Apoyo para Fortalecimiento y Articulación Empresarial y Redes de Valor.

Apoyo para ampliar la cobertura de Servicios Financieros.

Trabajamos con más de 100 despachos de servicios y 1,114 técnicos, consultores y asesores en todo el país.

Este programa es público, ajeno a cualquier partido político. Queda prohibido su uso para fines distintos a los establecidos en el programa.

¡Muchas Gracias!

Raciel Salabarría Arias

Residente Estatal en Sonora

Con FIRA ¡Sí es posible!

Contáctanos:

www.fira.gob.mx

01 800 999 3472

 @FIRA_Mexico

 /FiraMexico

 FIRABancoMexico