

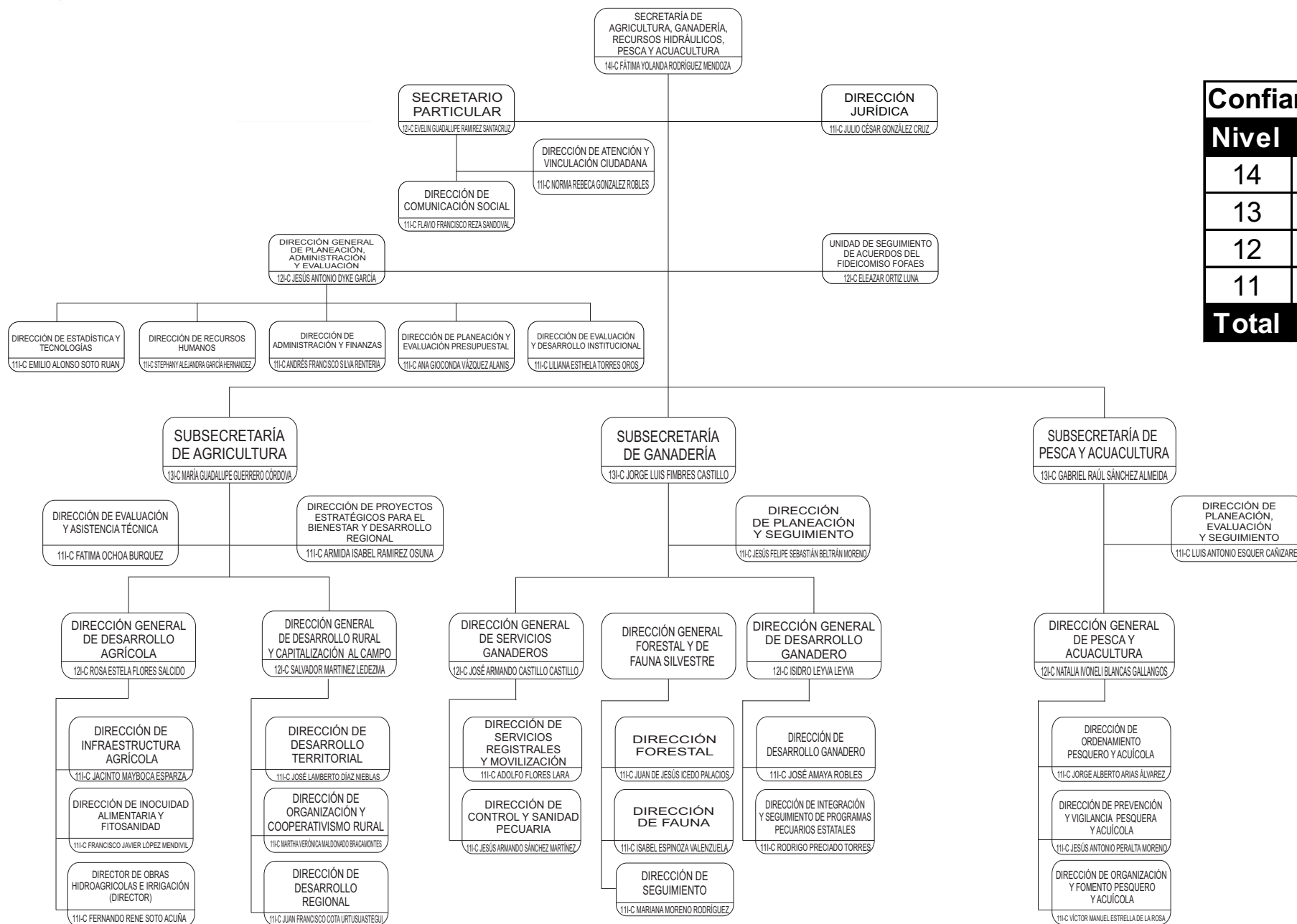

Secretaría de Agricultura, Ganadería, Recursos Hidráulicos, Pesca y Acuicultura

Diciembre 2023



Confianza:	
Nivel	No.
14	1
13	3
12	9
11	28
Total	41



Secretaría de Agricultura, Ganadería, Recursos Hidráulicos, Pesca y Acuacultura

Secretaría

SECRETARIA DE AGRICULTURA, GANADERÍA, RECURSOS HIDRÁULICOS, PESCA Y ACUACULTURA (SECRETARIO DEL RAMO)
14I-C FÁTIMA YOLANDA RODRÍGUEZ MENDOZA

SECRETARIA EJECUTIVA (AUXILIAR ADMINISTRATIVO)
4B-B BEATRIZ ADRIANA NAVA NIEVES

DIRECTOR JURÍDICO (DIRECTOR)
11I-C JULIO CÉSAR GONZÁLEZ CRUZ

CONTROL Y SEGUIMIENTO DE ASUNTOS JURÍDICOS (SUBDIRECTOR)
10I-C FATIMA ALEJANDRA MORALES MERCADO

SECRETARIO PARTICULAR (SECRETARIO PARTICULAR)
12I-C EVELIN GUADALUPE RAMIREZ SANTACRUZ

UNIDAD DE SEGUIMIENTO DE ACUERDOS DEL FIDEICOMISO FOFAES (DIRECTOR GENERAL)
12I-C ELEAZAR ORTIZ LUNA

COORDINADOR DE REDES SOCIALES E IMAGEN INSTITUCIONAL (ASISTENTE TÉCNICO)
8I-C PERLA JUDITH PAZ VALDEZ

DIRECTOR DE COMUNICACIÓN SOCIAL (DIRECTOR)
11I-C FLAVIO FRANCISCO REZA SANDOVAL

DIRECTOR DE ATENCIÓN Y VINCULACIÓN CIUDADANA (DIRECTOR)
11I-C NORMA REBECA GONZALEZ ROBLES

SUBDIRECTOR DE DISEÑO EN MEDIOS DE COMUNICACIÓN (SUBDIRECTOR)
10I-C GLORIA NILSA ESTRELLA MARES

SUBDIRECTOR DE GESTIÓN Y SEGUIMIENTO (SUBDIRECTOR)
10I-C ANGEL VITALI CARDENAS MUÑOZ

RECEPCIONISTA (ANALISTA TÉCNICO)
6B-B OLENA MARÍA ULLOA ESCALANTE

COORDINADOR DE INTEGRACIÓN Y SEGUIMIENTO DE PROGRAMAS (ADMINISTRADOR DE PROYECTOS)
8B-B LAURA ISABEL ARVIZU ACEDO

INTENDENTE (AUXILIAR ADMINISTRATIVO)
4B-B MARIA DEL ROSARIO AVENDAÑO BUSTILLOS

COORDINADOR DE VINCULACIÓN DE PROGRAMAS (ANALISTA TÉCNICO)
5B-B LILIANA SICRE ESPINOZA

SECRETARIA EJECUTIVA (AUXILIAR ADMINISTRATIVO)
4B-B AIDA CORDOVA SANCHEZ

Confianza:	
Nivel	No.
14	1
12	2
11	3
10	3
8	1
Total	10

Base:	
Nivel	No.
8	1
6	1
5	1
4	3
Total	6

Total	16
--------------	-----------



GOBIERNO
DE SONORA

Secretaría de Agricultura, Ganadería, Recursos Hidráulicos, Pesca y Acuicultura

Subsecretaría de Agricultura

Diciembre 2023

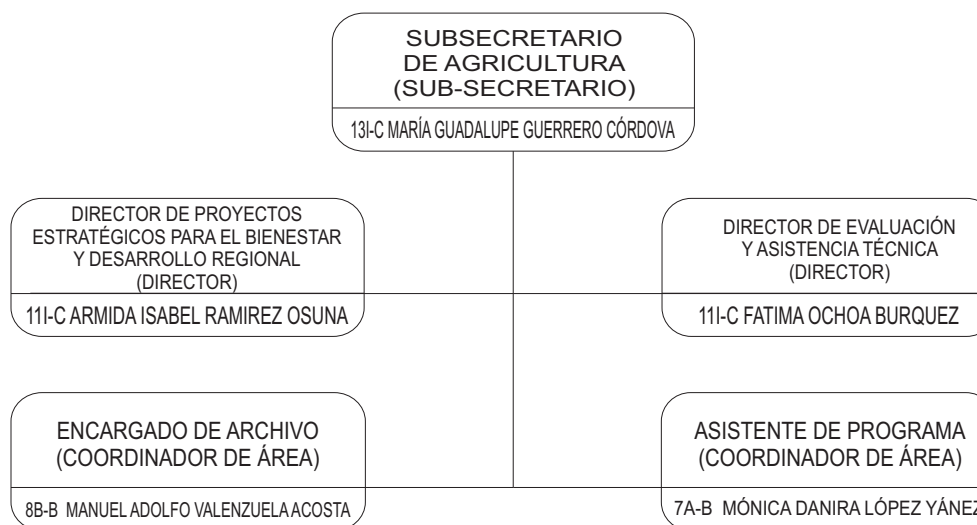

Confianza:	
Nivel	No.
13	1
11	2
Total	3

Base:	
Nivel	No.
8	1
7	1
Total	2

Total	5
--------------	----------



GOBIERNO
DE SONORA

Secretaría de Agricultura, Ganadería, Recursos Hidráulicos, Pesca y Acuicultura

Subsecretaría de Ganadería

Diciembre 2023

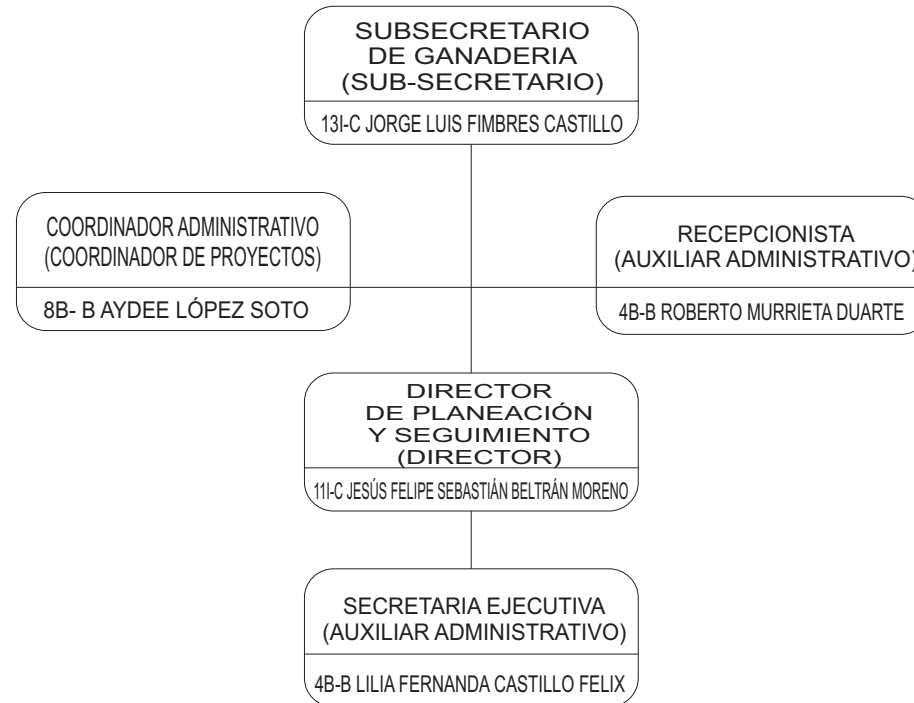

Confianza:	
Nivel	No.
13	1
11	1
Total	2

Base:	
Nivel	No.
4	2
8	1
Total	3

Total	5
--------------	----------



Secretaría de Agricultura, Ganadería, Recursos Hidráulicos, Pesca y Acuicultura

Subsecretaría de Ganadería

Dirección General de Servicios Ganaderos

Diciembre 2023

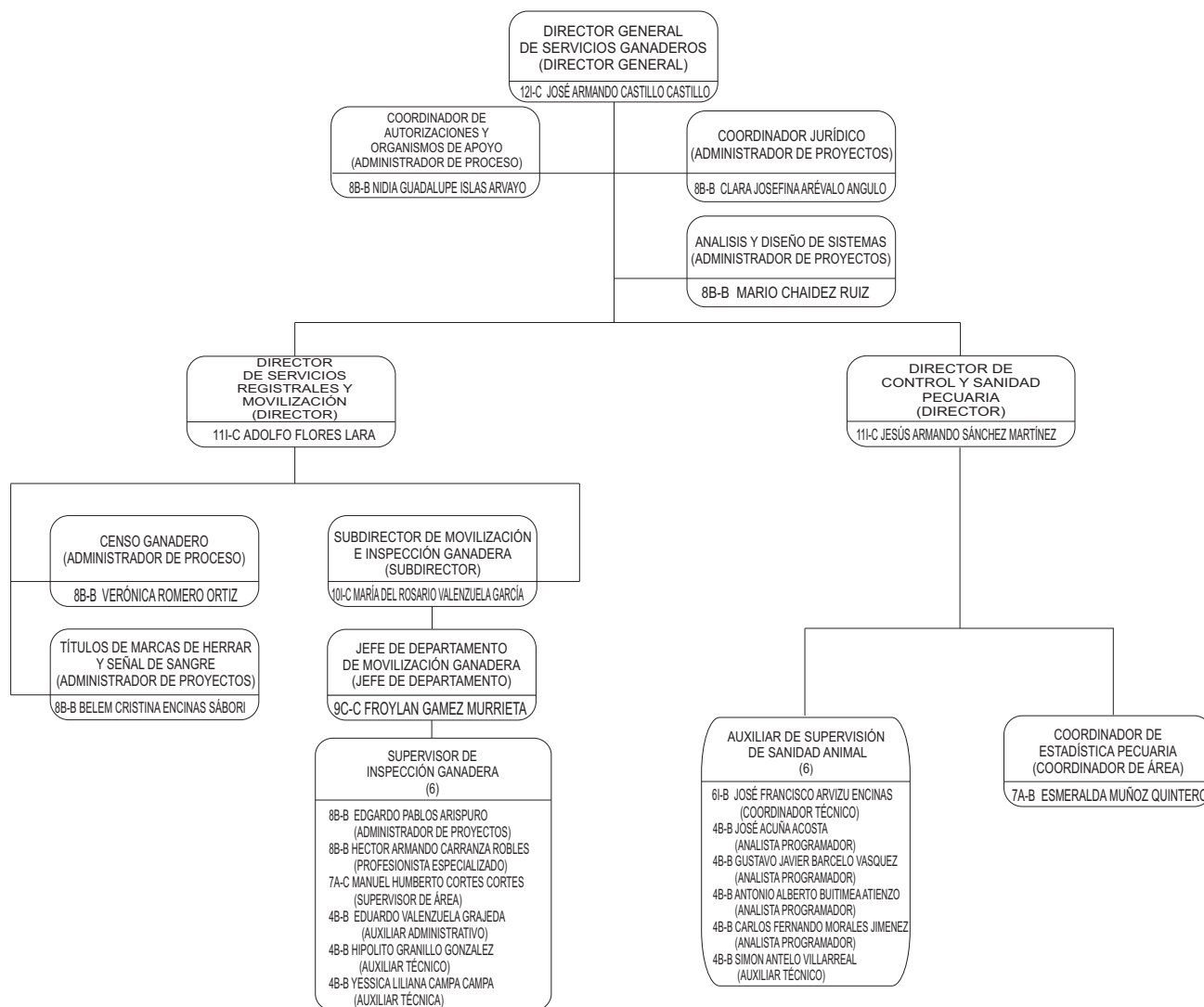

Confianza:

Nivel	No.
12	1
11	2
10	1
9	1
7	1
Total	6

Base:

Nivel	No.
8	11
7	1
6	2
4	8
Total	22

Total 28

PERSONAL CON PERMISO PREJUBILATORIO

- 88-B JOAQUÍN ANTONIO NUÑEZ ORTIZ (ADMINISTRADOR DE PROYECTOS)
- 88-B RIGOBERTO CORDOVA ESPINOZA (ADMINISTRADOR DE PROYECTOS)
- 88-B CARLOS ALBERTO MORALES SALTATE (ADMINISTRADOR DE PROCESO)
- 88-B JOSÉ ALBERTO FERNÁNDEZ ACOSTA (ADMINISTRADOR DE PROYECTOS)

PERSONAL COMISIONADO

- 6B-B ANA BERTHA LÓPEZ VERDUGO (AUXILIAR ADMINISTRATIVO) SUTSPES



GOBIERNO
DE SONORA

Secretaría de Agricultura, Ganadería, Recursos Hidráulicos, Pesca y Acuicultura

Dirección General de Planeación, Administración y Evaluación

Diciembre 2023

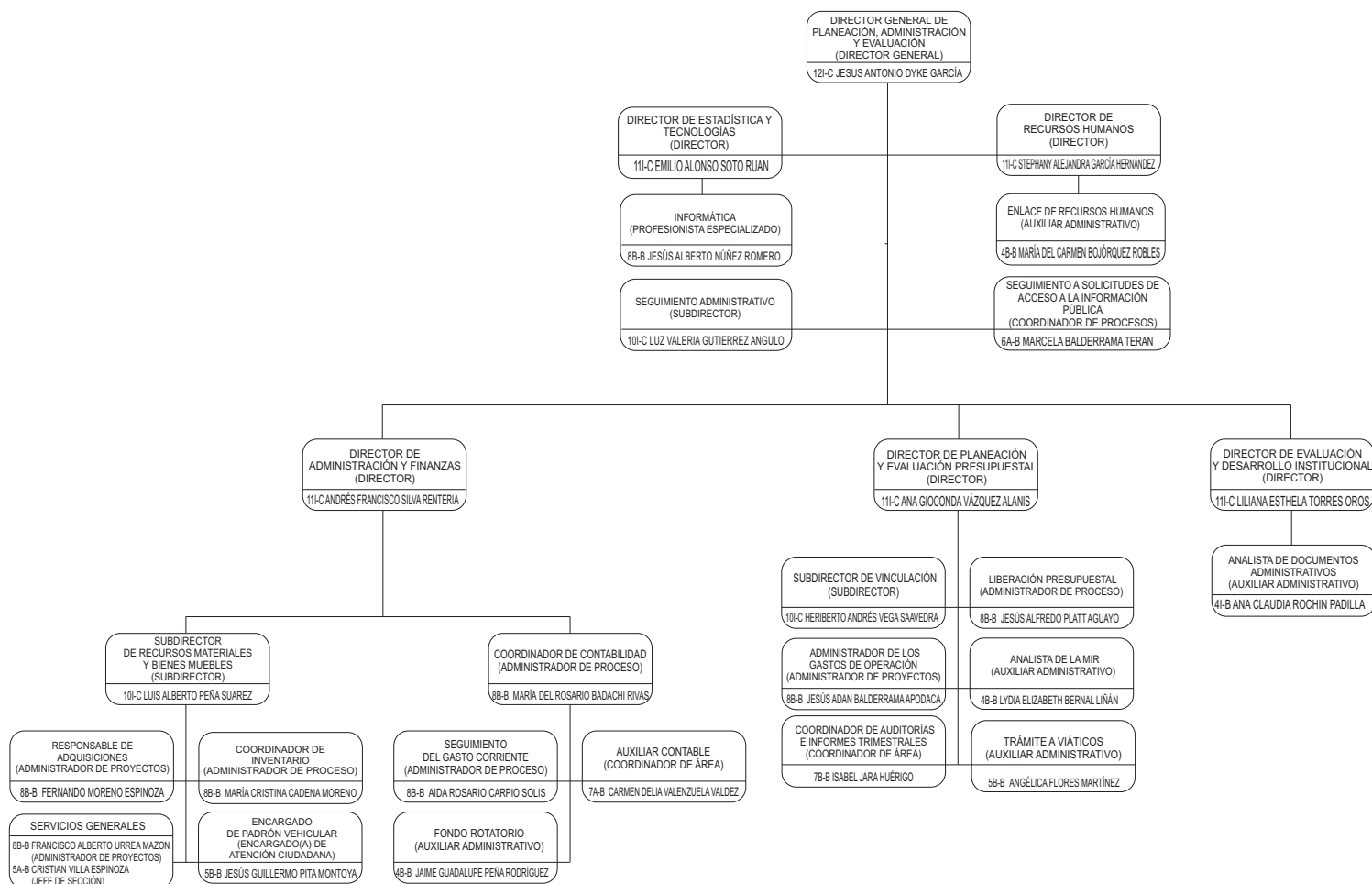

Confianza:

Nivel	No.
12	1
11	5
10	3
Total	9

Base:

Nivel	No.
8	9
7	2
6	1
5	3
4	4
Total	19

Total 28

PERSONAL CON PERMISO PREJUBILATORIO

88-B LETICIA ARMIDA GARCÍA MEDRANO
(ADMINISTRADOR DE PROCESO)



GOBIERNO
DE SONORA

Secretaría de Agricultura, Ganadería, Recursos Hidráulicos, Pesca y Acuicultura

Subsecretaría de Pesca y Acuicultura

Diciembre 2023

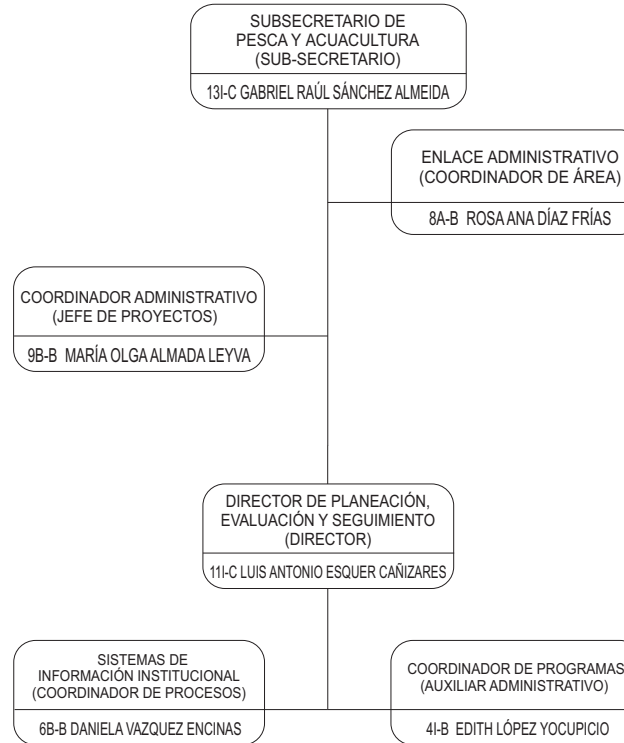

Confianza:	
Nivel	No.
13	1
11	1
Total	2

Base:	
Nivel	No.
9	1
8	2
6	1
4	1
Total	5

Total 7

PERSONAL COMISIONADO
8B-B MARIBEL BALLESTEROS VERDUGO (ADMINISTRADOR DE PROYECTOS) SUTSPES



Secretaría de Agricultura, Ganadería, Recursos Hidráulicos, Pesca y Acuicultura Subsecretaría de Ganadería Dirección General de Desarrollo Ganadero

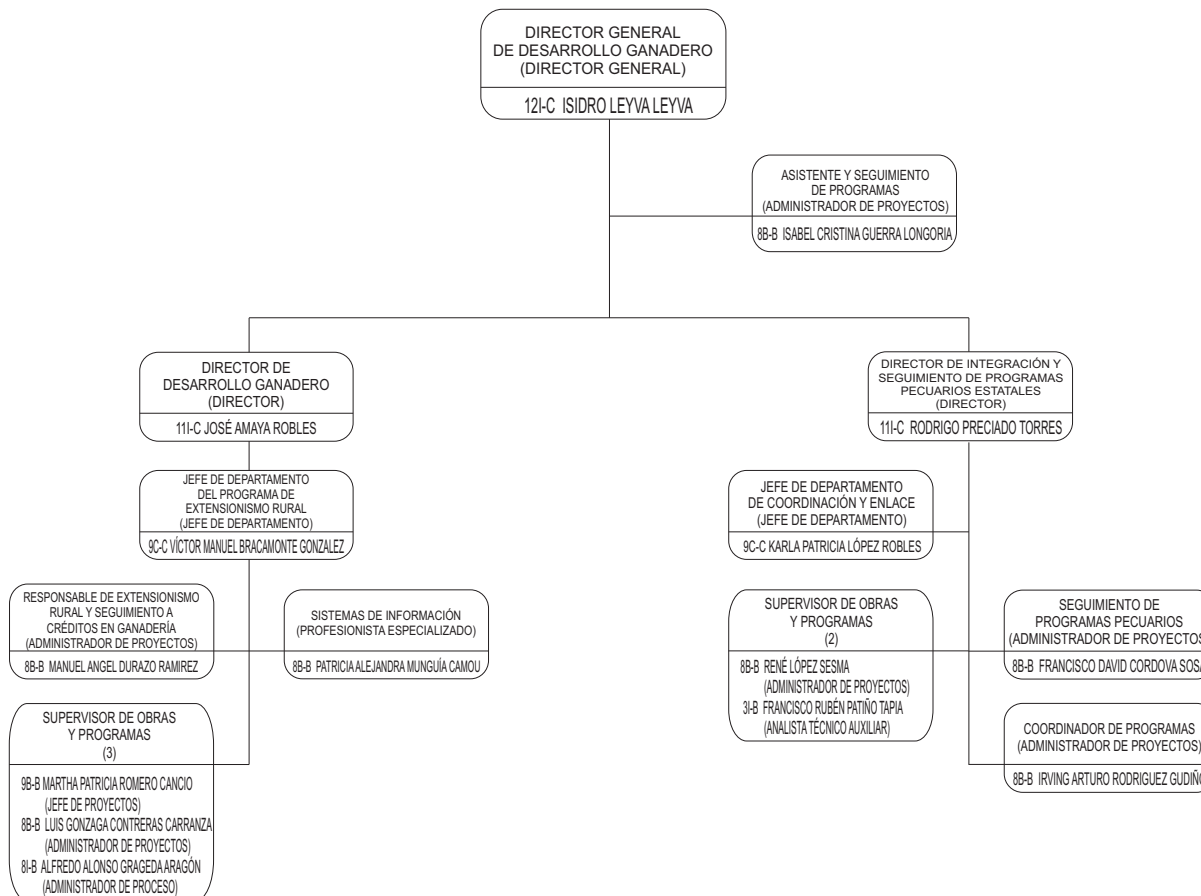

Confianza:	
Nivel	No.
12	1
11	2
9	2
Total	5

Base:	
Nivel	No.
9	1
8	8
3	1
Total	10

Total	15
--------------	-----------



GOBIERNO
DE SONORA

Secretaría de Agricultura, Ganadería, Recursos Hidráulicos, Pesca y Acuicultura

Subsecretaría de Ganadería

Dirección General Forestal y de Fauna Silvestre

Diciembre 2023

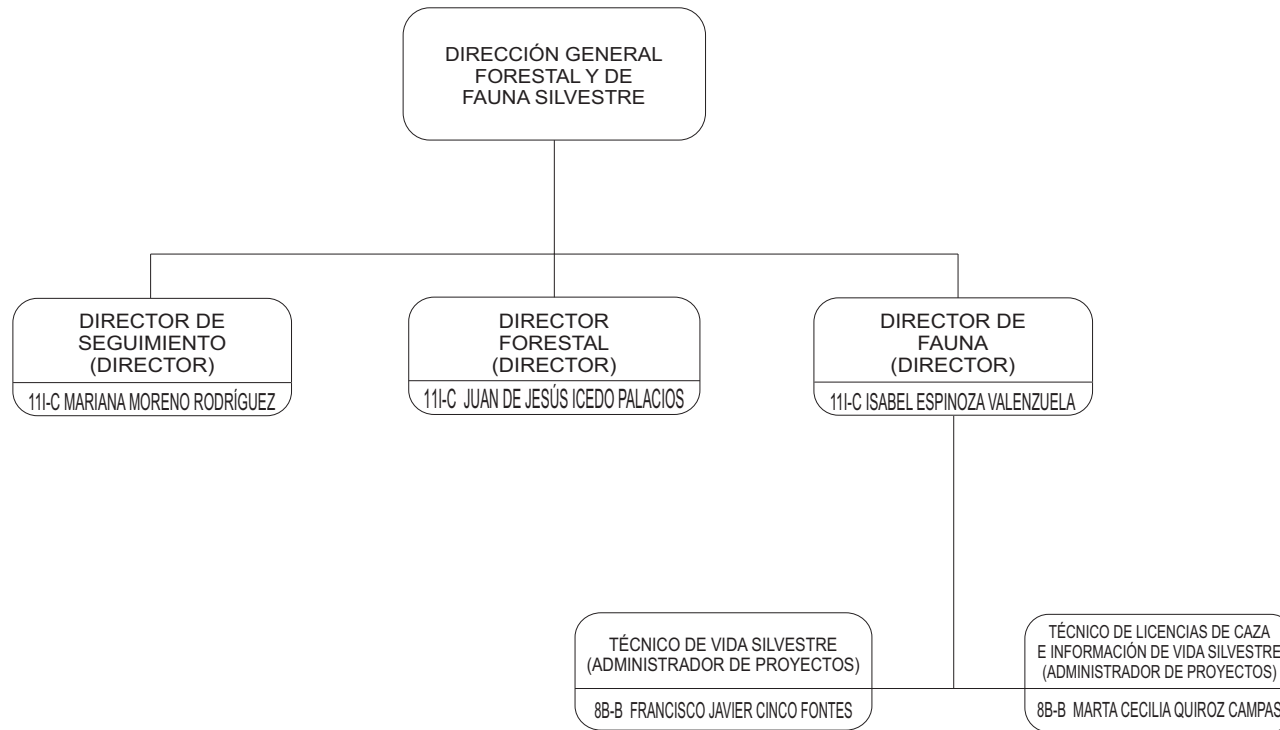

Confianza:	
Nivel	No.
11	3
Total	3

Base:	
Nivel	No.
8	3
Total	3

Total	6
--------------	----------

PERSONAL CON PERMISO PREJUBILATORIO
8A-B PATRICIA MORENO UREÑA (COORDINADOR DE ÁREA)



Secretaría de Agricultura, Ganadería, Recursos Hidráulicos, Pesca y Acuacultura

Subsecretaría de Agricultura

Dirección General de Desarrollo Rural y Capitalización al Campo

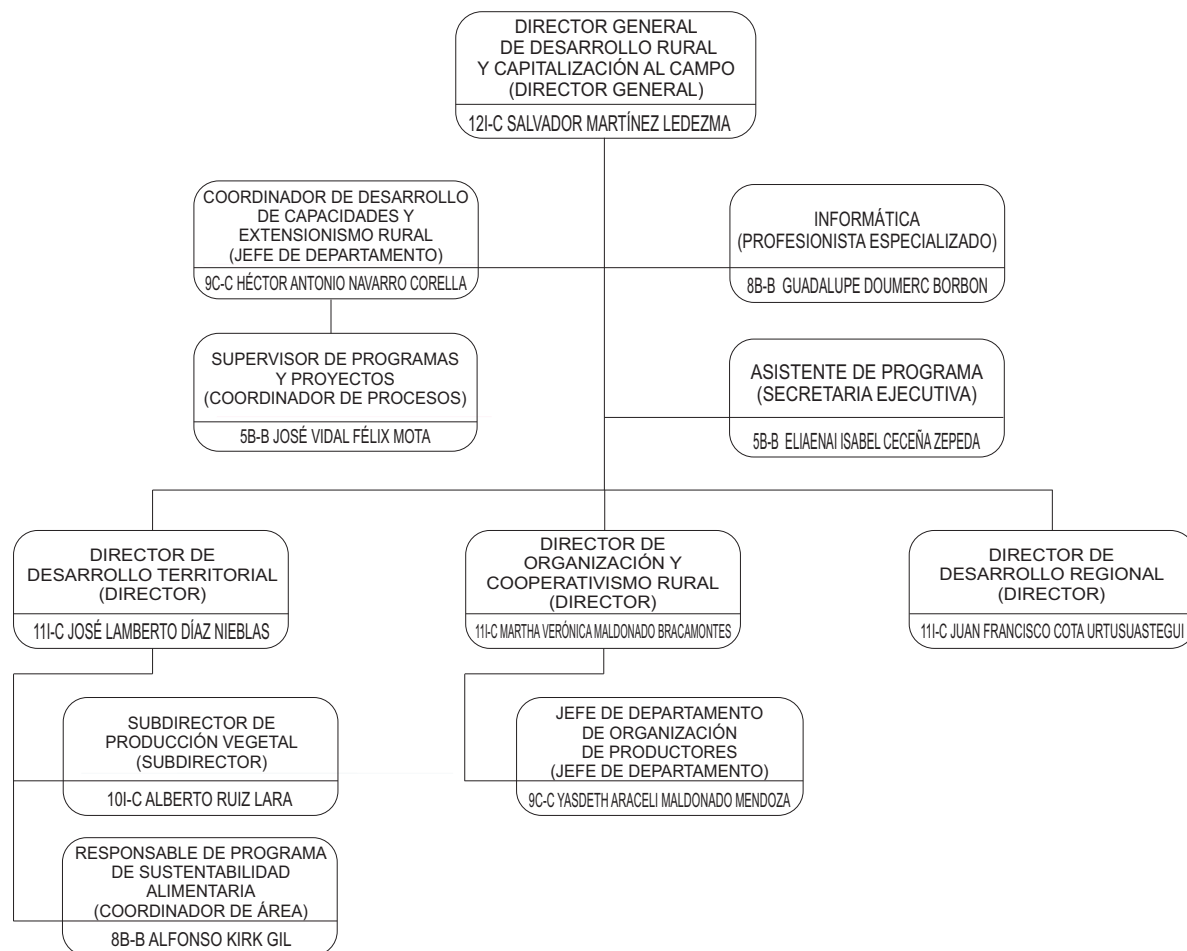

Confianza:	
Nivel	No.
12	1
11	3
10	1
9	2
Total	7

Base:	
Nivel	No.
8	3
5	2
Total	5

Total	12
--------------	-----------

PERSONAL COMISIONADO
8B-B JOSE ANGEL PACHECO GALINDO (ADMINISTRADOR DE PROCESO) SUTSPES



Secretaría de Agricultura, Ganadería, Recursos Hidráulicos, Pesca y Acuicultura

Subsecretaría de Agricultura

Dirección General de Desarrollo Agrícola

Diciembre 2023

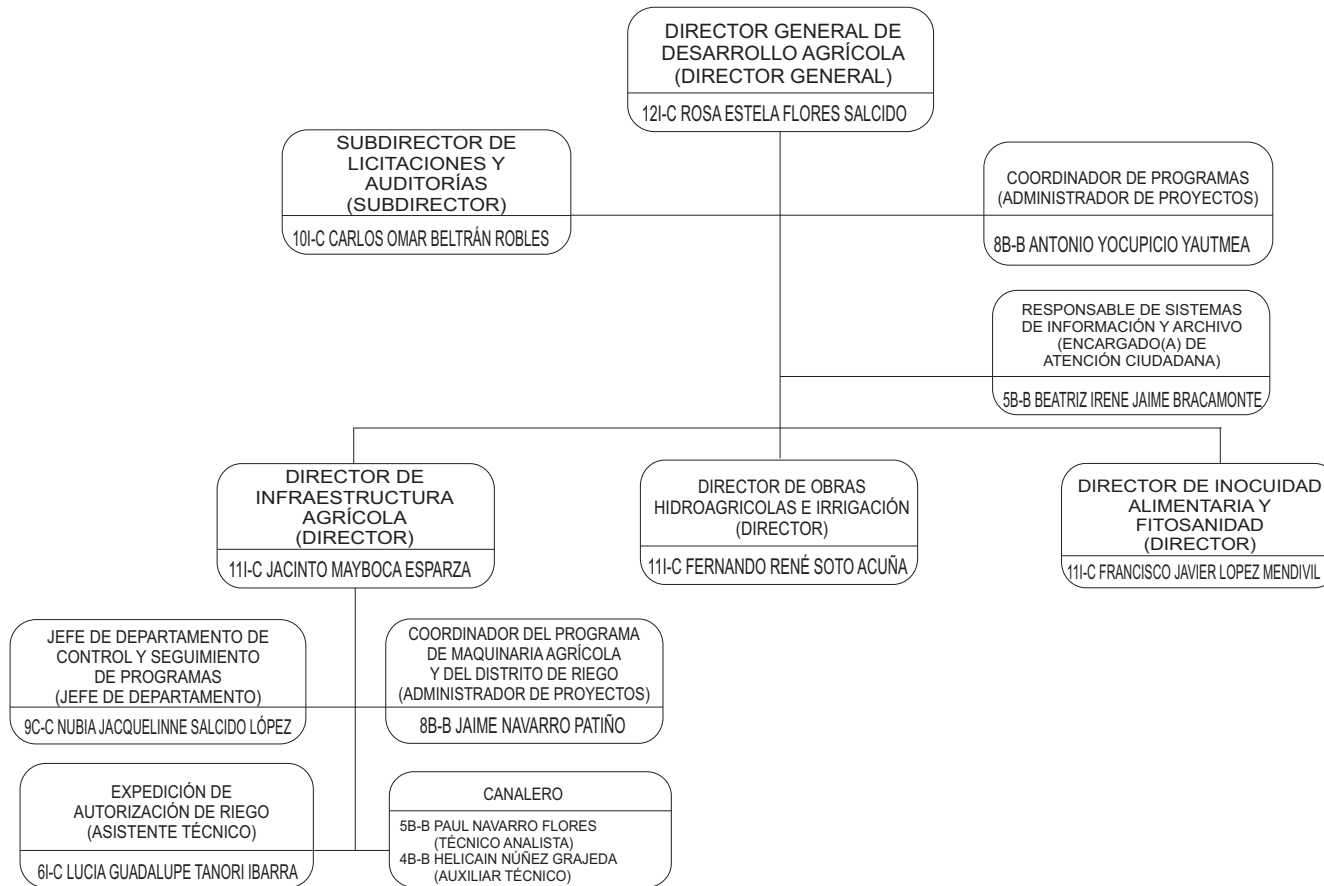

Confianza:	
Nivel	No.
12	1
11	3
10	1
9	1
6	1
Total	7

Base:	
Nivel	No.
8	4
5	2
4	1
Total	7

Total	14
--------------	-----------

PERSONAL CON PERMISO PREJUBILATORIO
8B-B CLAUDIO ANTONIO BACASEGUA LOPEZ (PROFESIONISTA ESPECIALIZADO)
8B-B EDITH FIGUEROA ROMERO (ADMINISTRADOR DE PROCESO)



Secretaría de Agricultura, Ganadería, Recursos Hidráulicos, Pesca y Acuicultura

Subsecretaría de Pesca y Acuicultura

Dirección General de Pesca y Acuicultura

Diciembre 2023

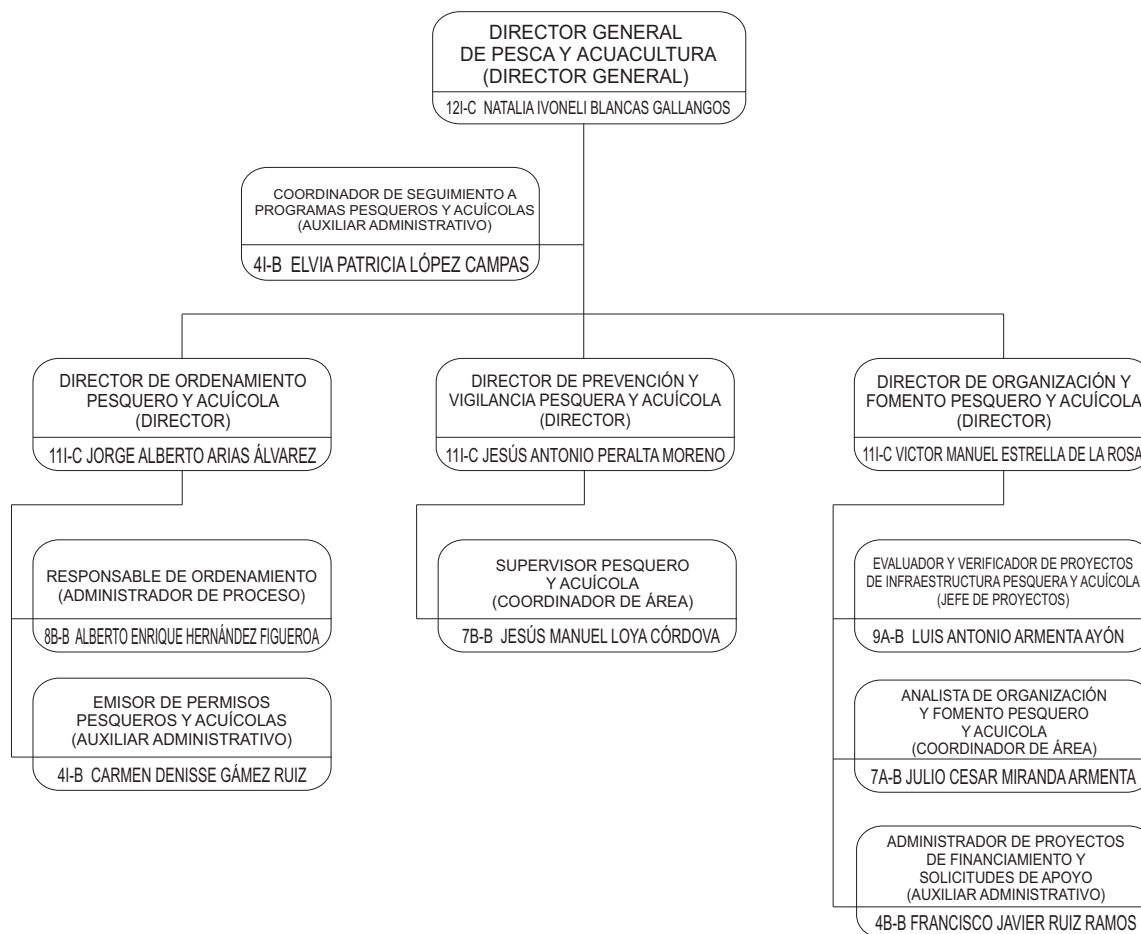

Confianza:

Nivel	No.
12	1
11	3
Total	4

Base:

Nivel	No.
9	1
8	1
7	2
6	1
4	3
Total	8

Total 12

PERSONAL COMISIONADO

68-B SAIRA IRENE BARNETT RODRÍGUEZ
(ANALISTA DE INFORMACIÓN)
SUTSPES